

PESQUISA DE CESTA BÁSICA NA CIDADE DE FRANCA/SP
Fevereiro/2017

Cesta Básica na cidade de Franca/SP registra alta de preços em seu valor médio, no levantamento realizado no mês de fevereiro de 2017.

O Uni-FACEF – Centro Universitário Municipal de Franca realiza, mensalmente, por meio do Instituto de Pesquisas Econômicas e Sociais (IPES), a Pesquisa de Cesta Básica na cidade de Franca (SP) com um levantamento de dados em 15 estabelecimentos.

O conjunto de produtos que compõe a Cesta Básica pesquisada está em conformidade com o portfólio de produtos levantados pelo DIEESE (Departamento Intersindical de Estatística e Estudos Socioeconômicos), mensalmente, permitindo comparações.

No mês de fevereiro de 2017, a pesquisa foi realizada nos dias 13 e 14, com os resultados relacionados na Tabela 1:

Tabela 1: Valor Cesta Básica de Franca entre 13 e 14 de Fevereiro de 2017 em Relação ao Mês Anterior*.

Cesta Básica				
ITEM	QDADE	GASTO – MÊS ATUAL	GASTO – MÊS ANTERIOR	VARIAÇÃO
CARNE	6 Kg	109,08	112,44	-2,99%
LEITE	7,5 litros	20,10	19,45	3,34%
FEIJÃO	4,5 Kg	19,05	20,20	-5,68%
ARROZ	3 Kg	9,40	9,23	1,81%
FARINHA DE TRIGO	1,5 Kg	7,92	7,50	5,53%
BATATA	6 Kg	11,69	10,95	6,80%
TOMATE	9 Kg	25,73	20,48	25,60%
PÃO FRANCÊS	6 Kg	59,27	58,50	1,32%
CAFÉ TORRADO E MOÍDO	0,6 Kg	10,57	10,00	5,69%
BANANA	7,5 Kg	36,77	38,59	-4,70%
AÇÚCAR REFINADO	3 Kg	10,37	9,93	4,39%
ÓLEO DE SOJA	900 ml	3,95	3,88	1,71%
MANTEIGA	0,7 Kg	6,19	6,23	-0,68%
TOTAL		330,09	327,29	0,82%

Fonte: Uni-FACEF/IPES (Instituto de Pesquisas Econômicas e Sociais).

* Valores em Reais

O que se pode verificar, por meio da Tabela 1, é que a Cesta Básica na cidade de Franca/SP sofreu um acréscimo de 0,82 pontos percentuais em seu valor

médio, entre os meses de janeiro e fevereiro/2017, passando de R\$ 327,29 para R\$ 330,09. Ao se contemplar o histórico de preços, observa-se esta é a primeira alta em seis meses, já que desde o mês de setembro/2016 a Cesta vinha apresentando queda em seu valor.

Ao efetuar uma análise individual, expondo os itens que mais oscilaram, verificou-se que de forma significativa apenas o tomate apresentou destaque no presente levantamento.

Comentários do item que aumentou de preço:

- Tomate: O Tomate veio de forte queda no mês de janeiro, entretanto na pesquisa de fevereiro foi o item que apresentou a maior variação positiva dentre todos os pesquisados. A fruta passou de R\$ 2,28 para R\$ 2,86, o que evidencia uma elevação de 25,60 pontos percentuais. A explicação para o ocorrido se encontra no equilíbrio entre oferta e demanda, já que preços baixos geram um maior consumo¹.

Ao se analisar os itens da Cesta Básica de forma individual, pode-se perceber que o item que exerce maior força sobre o preço médio é a “Carne” com um impacto de 33,05% (abaixo dos 34,34% registrados na pesquisa de janeiro), seguido pelo “Pão Francês” que abrange 17,96% da Cesta (semelhante aos 17,87% do levantamento anterior). Tais dados estão disponíveis no Gráfico 1.

Gráfico 1: Composição da Cesta Básica na Cidade de Franca/SP em Fevereiro de 2017.

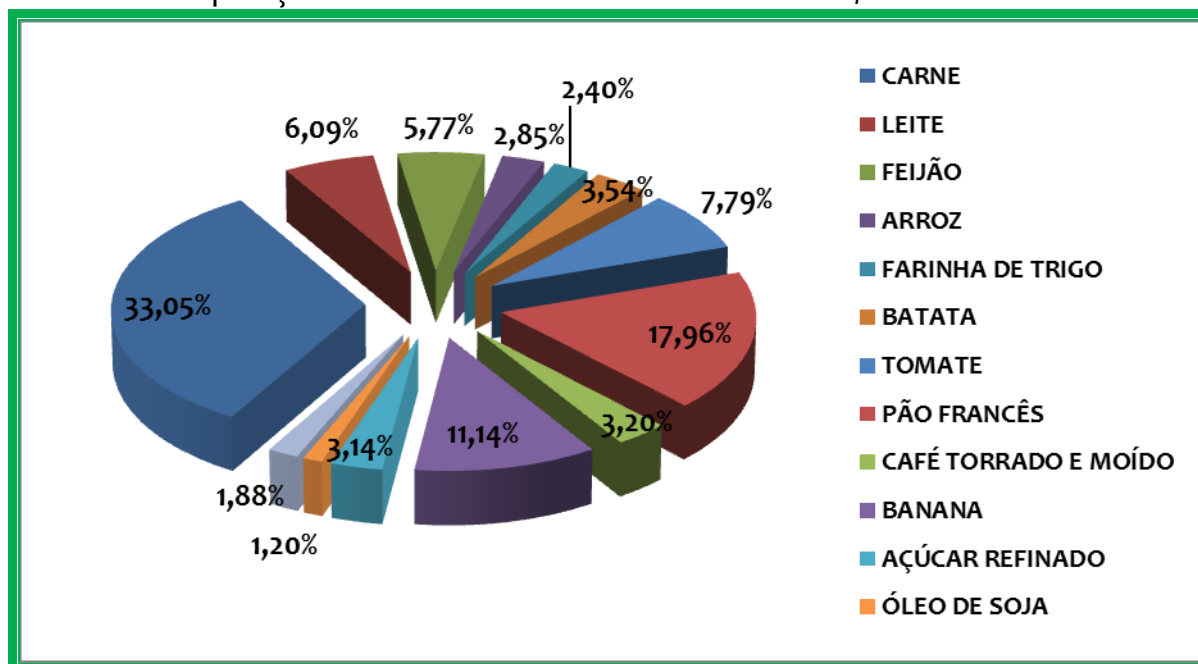

Fonte: Uni-FACEF/IPES (Instituto de Pesquisas Econômicas e Sociais).

Outra análise possível de se realizar diz respeito ao comparativo de preços da Cesta Básica na cidade de Franca/SP nos últimos 12 meses. O que se pode verificar é que o mesmo conjunto de itens em fevereiro de 2016 registrava um valor de R\$ 364,67, o que corresponde redução de 9,48%, conforme visualizado na Tabela 2, apresentada a seguir.

Tabela 2: Histórico da Cesta Básica em Franca e em mais oito capitais nos últimos meses *.

Cesta Básica – Últimos meses	Variação em Franca de Fevereiro de 2016 para Fevereiro de 2017								
	<u>-9,48%</u>								
Meses	Franca	São Paulo	Rio de Janeiro	Belo Horizonte	Vitória	Curitiba	Goiânia	Brasília	Porto Alegre
Fevereiro/16	364,67	443,40	430,56	400,29	401,38	392,75	371,80	438,69	416,82
Março/16	358,86	444,11	440,76	408,84	418,18	400,78	378,45	444,74	420,90
Abril/16	349,35	442,42	433,96	399,24	414,26	396,34	382,16	427,68	426,93
Mai/16	365,64	449,70	436,02	408,50	418,96	410,05	385,24	441,60	443,46
Junho/16	378,34	469,02	439,33	425,82	428,69	416,49	421,46	448,40	465,03
Julho/16	373,16	475,27	448,28	423,10	436,24	420,24	424,47	447,36	468,78
Agosto/16	373,37	475,11	455,45	429,64	436,53	431,14	411,12	451,29	474,34
Setembro/16	359,55	471,57	451,58	421,55	435,27	424,87	393,39	393,39	477,69
Outubro/16	357,17	469,55	456,44	418,47	449,16	432,98	389,44	436,85	478,05
Novembro/16	341,14	450,39	448,73	400,90	438,85	421,37	387,56	436,68	469,04
Dezembro/16	338,16	438,89	443,75	394,66	426,32	409,86	386,84	431,71 ¹	459,02
Janeiro/17	327,39	435,89	440,16	389,69	422,38	397,69	385,84	432,65	453,67
Fevereiro/17	330,09	N/D**	N/D**	N/D**	N/D**	N/D**	N/D**	N/D**	N/D**
Variação entre fev./16 e jan./17	-10,22%	-1,69%	2,23%	-2,65%	5,23%	1,26%	3,78%	-1,38%	8,84%

Fonte: Uni-FACEF/IPES, DIEESE.

*Valores em Reais

** Dados não disponibilizados pelo DIEESE.

¹ A Cesta Básica da Cidade de Brasília referente à Dezembro de 2016 foi recalculada pelo DIEESE.

Ainda, por meio da mesma tabela, é possível evidenciar a variação entre os meses de janeiro e dezembro de 2016, com o objetivo de comparar os dados locais pesquisados pelo IPES com os dados de sete capitais pesquisadas pelo DIEESE.

DADOS DIEESE

Os dados referentes ao mês de fevereiro de 2017, na pesquisa realizada pelo DIEESE, ainda não foram disponibilizados, entretanto, é possível estabelecer uma comparação com as informações apuradas e divulgadas até o momento. Desta forma, o comparativo entre os meses de fevereiro/2016 e janeiro/2017 revelam que a cidade de Franca e outras três das capitais pesquisadas (São Paulo, Belo-Horizonte e Brasília) sofreram redução de preços no período, enquanto as outras cinco aqui analisadas registraram alta na Cesta Básica, conforme demonstrado na Tabela 2 (período de jan./16 a dez./16).

Nos doze meses, constatou-se uma redução de 10,22% na Cesta Básica da cidade de Franca, período em que a capital gaúcha, contemplou uma elevação de 8,48%, o maior percentual dentre as cidades acima apontadas. Em valores absolutos, tem-se que a mesma cidade apresenta a Cesta de maior preço na pesquisa, com um total de R\$ 453,67 (1,17% abaixo do apurado em dez./16). Destaca-se ainda, que entre os meses de dezembro de 2016 e janeiro de 2017, apenas a cidade de Brasília registrou variação positiva em sua Cesta Básica (0,22%), sendo nas demais constatada queda.

Ainda com base na Tabela 2, a seguir, apresenta-se uma comparação entre a cidade de Franca e as capitais dos estados de São Paulo, Rio de Janeiro e Minas Gerais, visualizada pelo Gráfico 2.

Gráfico 2: Demonstrativo Gráfico da Tabela 2.

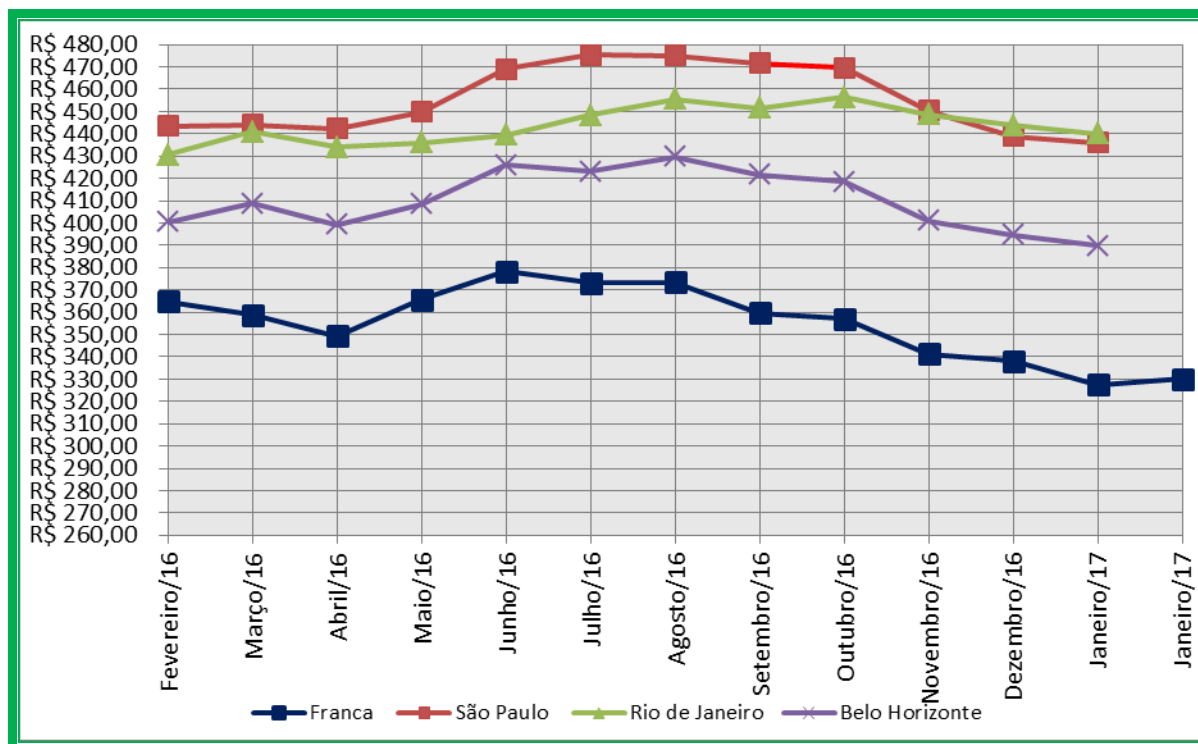

Fonte: Uni-FACEF/IPES, DIEESE.

O que se percebe é que a cidade de São Paulo registrou uma variação negativa em sua Cesta de janeiro/2017, com um valor médio total de R\$435,89, que equivale a uma redução de 0,68% com relação ao registrado no levantamento no mês anterior (R\$ 438,89). Destaca-se ainda que nos 12 meses contemplados no Gráfico 2, no mês de janeiro/2017 a Cesta Básica analisada na cidade do Rio de Janeiro segue com valor superior ao da capital paulista, evento anotado a partir da Cesta de Dezembro/16. A cidade carioca também registrou uma queda de preço em seus alimentos entre os meses de dezembro/2016 e janeiro de 2017 (0,81%), atingindo um valor médio de R\$ 440,16. Já a cidade de Belo Horizonte teve sua Cesta Básica reduzida em 1,26%, totalizando R\$ 389,68 no primeiro mês de 2017.

Equipe IPES
Fevereiro/2017

ⁱ Disponível em <<http://www.tribunademinas.com.br/precos-dos-alimentos-nao-dao-tregua/>>. Acesso em 20 fev. 2017.