

PESQUISA DE CESTA BÁSICA NA CIDADE DE FRANCA/SP
Abril/2017

Cesta Básica na cidade de Franca/SP registra nova alta de preços em seu valor médio, no levantamento realizado no mês de abril de 2017.

O Uni-FACEF – Centro Universitário Municipal de Franca realiza, mensalmente, por meio do Instituto de Pesquisas Econômicas e Sociais (IPES), a Pesquisa de Cesta Básica na cidade de Franca (SP) com um levantamento de dados em 15 estabelecimentos.

O conjunto de produtos que compõe a Cesta Básica pesquisada está em conformidade com o portfólio de produtos levantados pelo DIEESE (Departamento Intersindical de Estatística e Estudos Socioeconômicos), mensalmente, permitindo comparações.

No mês de abril de 2017, a pesquisa foi realizada nos dias 10 e 11, com os resultados relacionados na Tabela 1:

Tabela 1: Valor Cesta Básica de Franca entre 10 e 11 de Abril de 2017 em Relação ao Mês Anterior*.

Cesta Básica				
ITEM	QDADE	GASTO – MÊS ATUAL	GASTO – MÊS ANTERIOR	VARIAÇÃO
CARNE	6 Kg	113,75	112,79	0,85%
LEITE	7,5 litros	21,18	20,76	2,02%
FEIJÃO	4,5 Kg	20,04	21,44	-6,55%
ARROZ	3 Kg	9,17	9,22	-0,48%
FARINHA DE TRIGO	1,5 Kg	7,54	7,30	3,37%
BATATA	6 Kg	16,97	12,00	41,43%
TOMATE	9 Kg	59,41	34,53	72,04%
PÃO FRANCÊS	6 Kg	59,70	59,53	0,28%
CAFÉ TORRADO E MOÍDO	0,6 Kg	10,42	10,60	-1,66%
BANANA	7,5 Kg	35,61	37,48	-4,99%
AÇÚCAR REFINADO	3 Kg	9,78	9,83	-0,55%
ÓLEO DE SOJA	900 ml	3,69	3,86	-4,48%
MANTEIGA	0,7 Kg	6,09	6,12	-0,44%
TOTAL		373,35	345,46	8,07%

Fonte: Uni-FACEF/IPES (Instituto de Pesquisas Econômicas e Sociais).

* Valores em Reais

A Tabela 1 revela que a Cesta Básica na cidade de Franca/SP sofreu um acréscimo de 8,07 pontos percentuais em seu valor médio, entre os meses de março e

abril/2017, sendo que o conjunto de itens, no levantamento anterior, somava R\$ 345,46, e na pesquisa atual passou a R\$ 373,35, o terceiro maior dos últimos 12 meses. Cabe destacar ainda que se trata da terceira alta consecutiva, após cinco meses em queda.

Em uma análise individual, é possível verificar que os itens que exerceram maior impacto no preço médio, revelando assim, forte influência da Batata e do Tomate, comentados a seguir.

Comentários dos itens que aumentaram seu preço:

- Batata: o valor da Batata Inglesa foi acrescido em 41,43% entre os meses de março e abril, passando de R\$ 2,00 para R\$ 2,83 o preço médio por quilo do produto. A motivação para a alta se deve à redução da oferta do tubérculo, uma vez que os produtores optaram por diminuir a área cultivada após as frequentes baixas ocorridas no início do ano. Outro fator de destaque se refere às fortes chuvas ocorridas nas regiões produtoras no período da colheita, impedindo que a atividade fosse desempenhada normalmenteⁱ.
- Tomate: o Tomate vem enfrentando forte alta nos últimos meses, especialmente em função da baixa oferta do produto, que se encontra na entressafra. O preço médio por quilo encontrado na pesquisa de abril foi de R\$ 6,60 em contraste aos R\$ 3,84 apurados no levantamento de março, e em fevereiro a fruta era comercializada a R\$ 2,48. Em termos percentuais tem-se que o tomate está 72,04% mais caro que a pesquisa anterior e 130,88% acima do preço praticado em fevereiroⁱⁱ.

Gráfico 1: Composição da Cesta Básica na Cidade de Franca/SP em Abril de 2017.

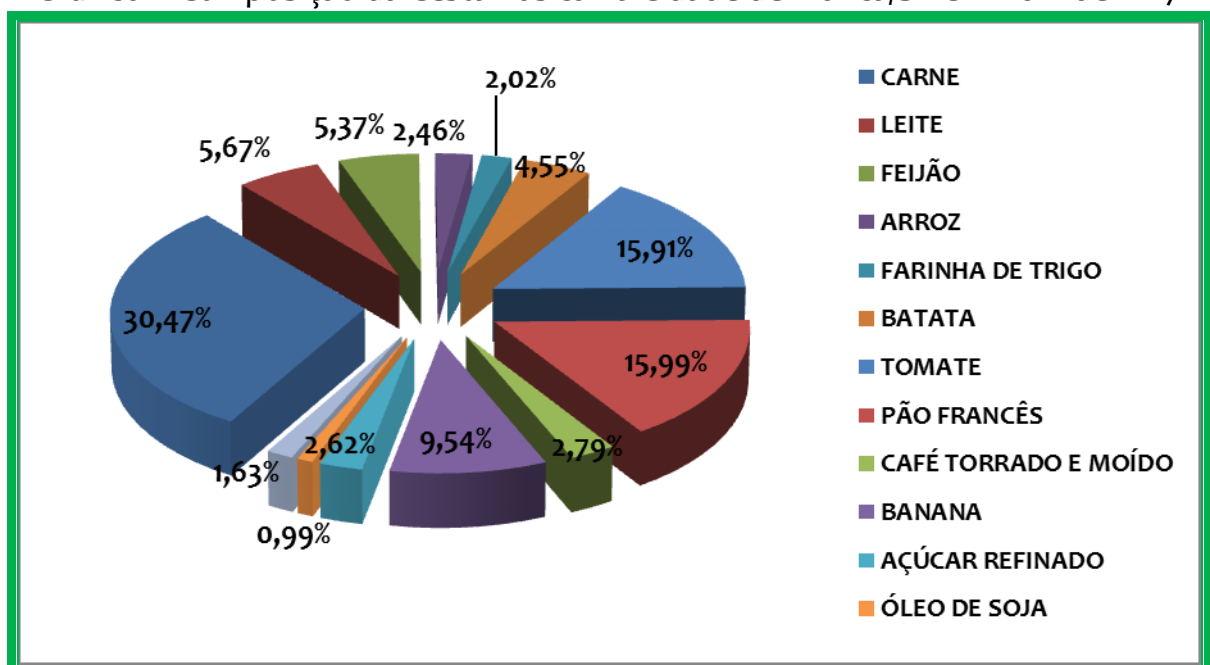

Fonte: Uni-FACEF/IPES (Instituto de Pesquisas Econômicas e Sociais).

Outro comparativo possível de se realizar diz respeito a uma análise acerca dos itens que com maior influência no custo geral da cesta. Neste sentido, a “Carne” é o produto com maior peso no conjunto de produtos, com um impacto de 30,47%. Salienta-se, contudo, que esta participação vem se reduzindo ao longo dos últimos meses, de 34,34% em janeiro para 33,05% em fevereiro e 32,65% em março. Na segunda posição aparece o “Pão Francês” responsável por 15,99% do valor da cesta. Em terceiro lugar, vem o Tomate, com participação de 15,91%, produto que ocupava a quarta posição no mês de março, com uma participação de 10,00%. Tais dados estão disponíveis no Gráfico 1, anteriormente apresentado.

Outra análise possível de se realizar diz respeito ao comparativo de preços da Cesta Básica na cidade de Franca/SP nos últimos 12 meses. O que se pode verificar é que o mesmo conjunto de itens em abril de 2016 registrava um valor de R\$ 349,35, o que corresponde elevação de 6,87%, conforme visualizado na Tabela 2, apresentada a seguir.

Tabela 2: Histórico da Cesta Básica em Franca e em mais oito capitais nos últimos meses*.

Cesta Básica – Últimos meses	Variação em Franca de Abril de 2016 para Abril de 2017 <u>6,87%</u>								
	Meses	Franca	São Paulo	Rio de Janeiro	Belo Horizonte	Vitória	Curitiba	Goiânia	Brasília
Abril/16	349,35	442,42	433,96	399,24	414,26	396,34	382,16	427,68	426,93
Maio/16	365,64	449,70	436,02	408,50	418,96	410,05	385,24	441,60	443,46
Junho/16	378,34	469,02	439,33	425,82	428,69	416,49	421,46	448,40	465,03
Julho/16	373,16	475,27	448,28	423,10	436,24	420,24	424,47	447,36	468,78
Agosto/16	373,37	475,11	455,45	429,64	436,53	431,14	411,12	451,29	474,34
Setembro/16	359,55	471,57	451,58	421,55	435,27	424,87	393,39	461,99	477,69
Outubro/16	357,17	469,55	456,44	418,47	449,16	432,98	389,44	436,85	478,05
Novembro/16	341,14	450,39	448,73	400,90	438,85	421,37	387,56	436,68	469,04
Dezembro/16	338,16	438,89	443,75	394,66	426,32	409,86	386,84	431,71	459,02
Janeiro/17	327,39	435,89	440,16	389,69	422,38	397,69	385,84	432,65	453,67
Fevereiro/17	330,09	426,22	424,55	377,66	414,03	387,27	380,18	416,59	435,51
Março/2017	345,46	435,34	431,31	385,57	415,75	389,52	388,31	415,39	437,22
Abril/2017	373,35	N/D**	N/D**	N/D**	N/D**	N/D**	N/D**	N/D**	N/D**
Variação entre abr./16 e mar./17	-1,11%	-1,60%	-0,61%	-3,42%	0,36%	-1,72%	1,61%	-2,87%	2,41%

Fonte: Uni-FACEF/IPES, DIEESE.

*Valores em Reais

** Dados não disponibilizados pelo DIEESE.

¹ A Cesta Básica da Cidade de Brasília referente à Dezembro de 2016 foi recalculada pelo DIEESE.

Ainda, por meio da mesma tabela, é possível evidenciar a variação entre os meses de março/2017 e abril/2016, com o objetivo de comparar os dados locais pesquisados pelo IPES com os dados de sete capitais pesquisadas pelo DIEESE.

DADOS DIEESE

Os dados referentes ao mês de abril de 2017, na pesquisa realizada pelo DIEESE, ainda não foram disponibilizados, entretanto, é possível estabelecer uma comparação com as informações apuradas e divulgadas até o momento. Desta forma, o comparativo entre os meses de abril/2016 e março/2017 revelam que a cidade de Franca seguiu a tendência da maioria das capitais analisadas, com uma redução de 1,11 pontos percentuais. Apenas Goiânia e Porto Alegre e Vitória apresentaram altas em suas cestas (1,61%, 2,41% e 0,36%, respectivamente), conforme demonstrado na Tabela 2 (período de abr./16 a mar./17).

Já ao considerar os valores absolutos, verifica-se que a Cesta com maior preço na pesquisa continua a ser a da capital gaúcha, com um total de R\$ 437,22 (0,39% acima do apurado em fev./2017). Destaca-se ainda, que entre os meses de fevereiro e março de 2017, apenas a capital federal apresentou queda em sua cesta (-0,29%).

Com relação à cidade de São Paulo, observa-se o registro de uma variação positiva em sua Cesta de março/2017, com um valor médio total de R\$435,34, correspondendo a uma elevação de 2,14%, com relação ao registrado no levantamento no mês anterior (R\$ 426,22). Ainda, em relação aos dados da Tabela 2, verifica-se que a Cesta Básica analisada na cidade do Rio de Janeiro sofreu um acréscimo de 1,59% em março, em relação ao mês anterior, passando de R\$ 424,00 para R\$ 431,31. Já a cidade de Belo Horizonte também observou alta em sua Cesta Básica, de 2,09% acima do valor de fevereiro de 2017 (de R\$ 377,66 para R\$ 385,57).

Ainda com base na Tabela 2, a seguir, apresenta-se uma comparação entre a cidade de Franca e as capitais dos estados de São Paulo, Rio de Janeiro e Minas Gerais, visualizada no Gráfico 2.

O que se percebe, na análise do Gráfico 2, é que, em todas as capitais pesquisadas (com exceção de Brasília), os valores das cestas básicas, que apresentavam um viés de queda, desde o mês de outubro de 2016, até o mês de fevereiro de 2017, passam a apresentar, a partir do mês de março de 2017, uma tendência de elevação nos seus preços.

Gráfico 2: Comparativo da Cesta Básica.

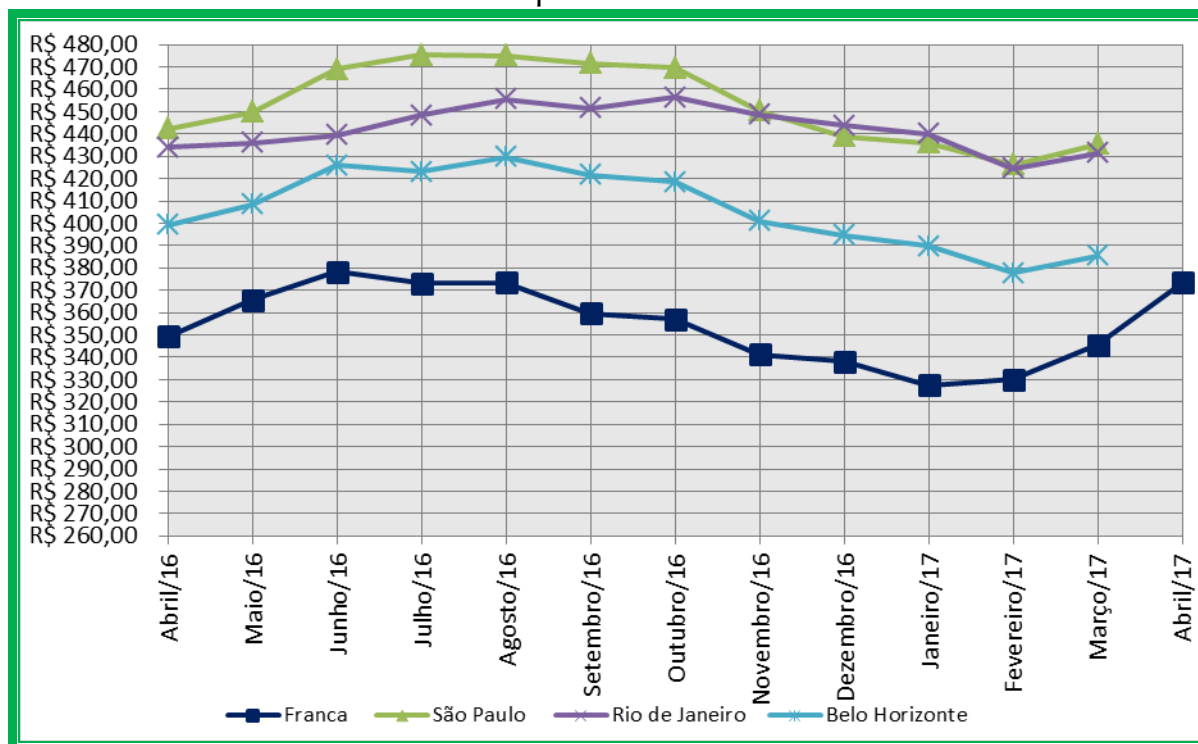

Fonte: Uni-FACEF/IPES, DIEESE.

Em Franca, a reversão da tendência de baixa ocorreu já no mês de fevereiro deste ano, com uma elevação dos preços em relação a janeiro, tendência que se acentuou nos meses de março e abril (Gráfico 2).

Equipe IPES
Abril/2017

ⁱ Disponível em <<http://www.cepea.esalq.usp.br/br/batata-cepea-menor-oferta-eleva-precos-em-ate-43-na-semana.aspx>>. Acesso em 19 abr. 2017.

ⁱⁱ Disponível em <<https://www.noticiasagricolas.com.br/noticias/hortifruti/189469-tomate-precos-tem-forte-alta-pela-2-semana.html#.WPdLDdLyuM8>>. Acesso em 19 abr. 2017.