

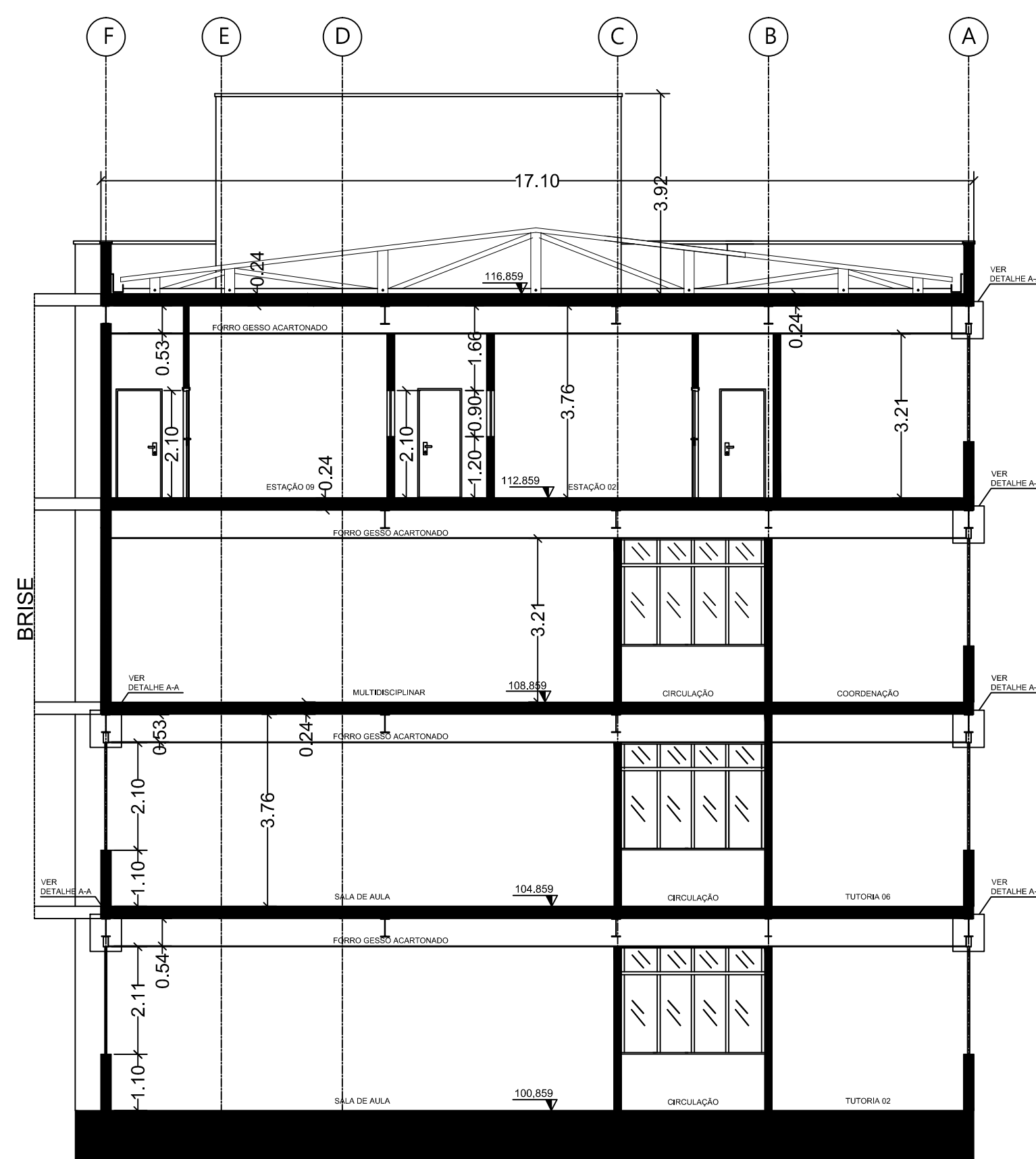

CORTE AA
ESCALA 1:100

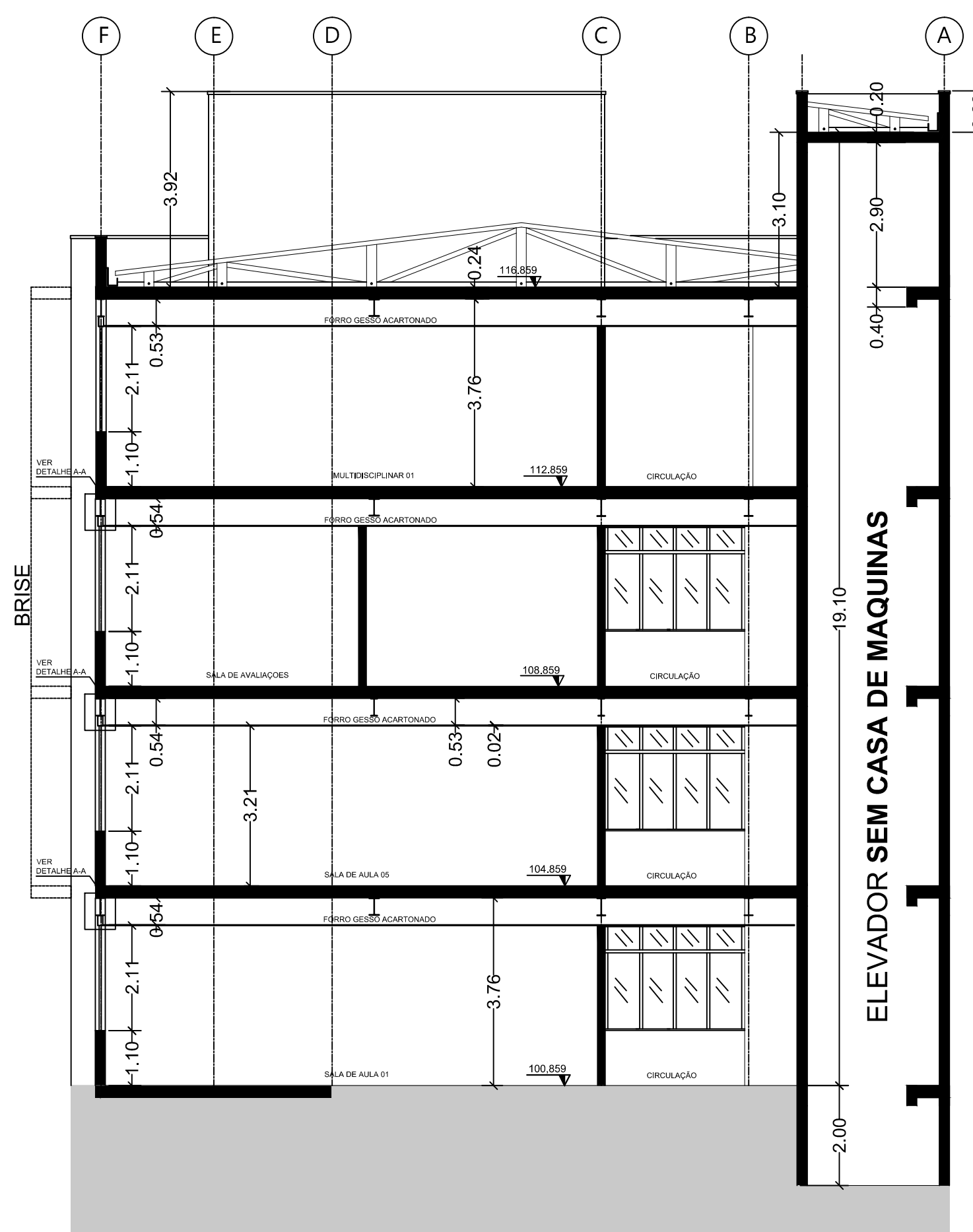

CORTE BB
ESCALA 1:100



CORTE CC
ESCALA 1:100

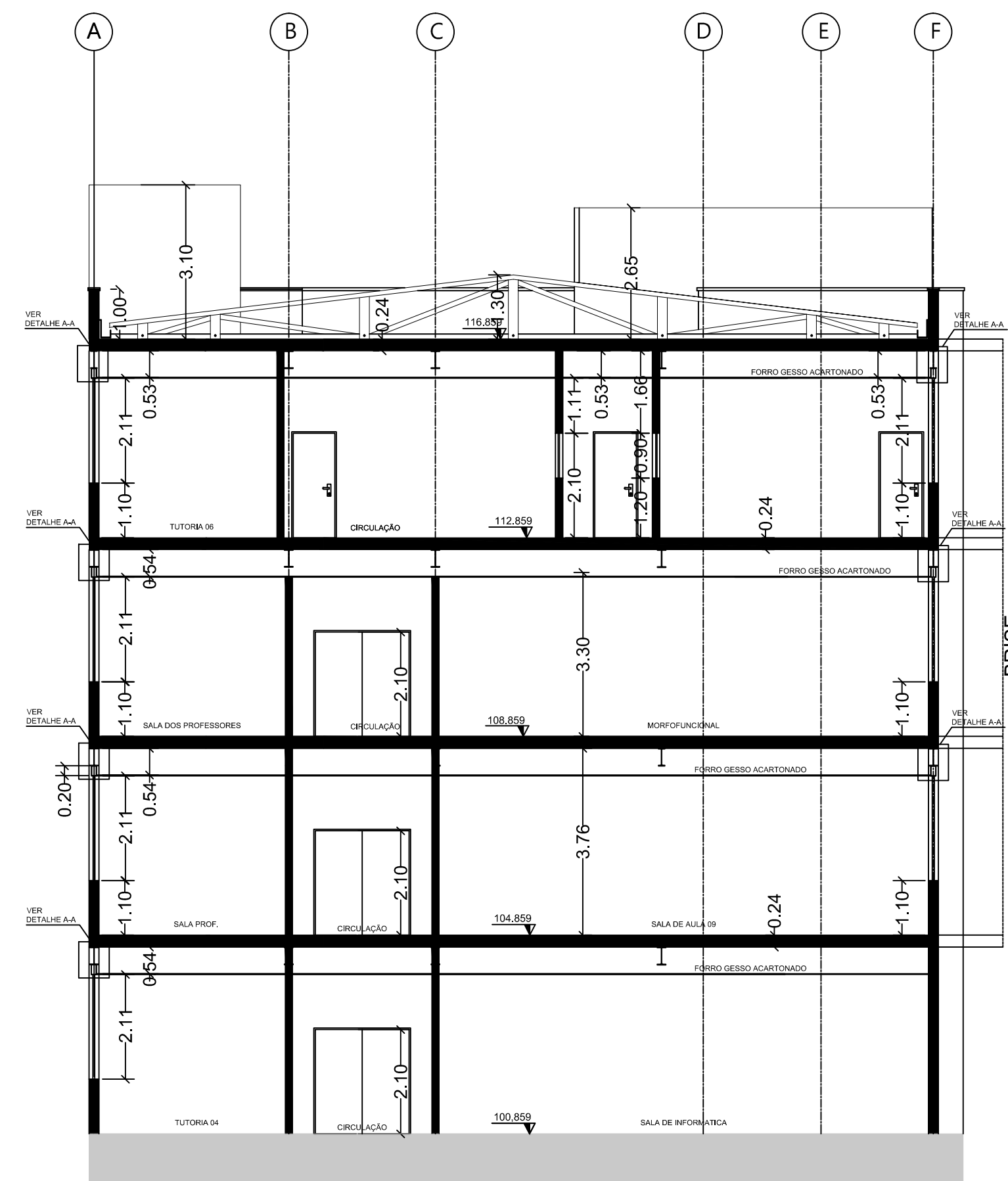

CORTE DD
ESCALA 1:100

LEGENDA

- PISOS**
- 1 PISO DE CERÂMICO DE ACORDO COM O EXISTENTE NA UNIDADE II DO UNI-FACEP
 - 2 PISO DE GRANITO POLIDO, espessura 2,00cm (SOLEIRAS E DEGRAUS ESCADA INTERNA)
- PAREDES**
- ▲ PAREDE INTERNA EM DRY WALL + PINTURA INTERNA COM TINTA ACRILICA
 - ▲ FOSCA ACETINADA NA COR BRANCO SERENO
 - ▲ PAREDES EXTERNAS - TEXTURA HIDROREPELENTE BASE ACRILICA, APLICADA COM ROLO, COR BRANCO.
 - ▲ REVESTIMENTO DE PASTILHA CERÂMICA EM PLACA, 10x10CM COM REJANTE RESINADO NA COR BRANCA, ATÉ O FORRO.
 - ▲ PAREDE INTERNA REBOCADA + PINTURA INTERNA COM TINTA ACRILICA FOSCA ACETINADA NA COR BRANCO SERENO
- TETO**
- PINTURA INTERNA SOBRE GESSO COM TINTA ACRILICA ACETINADA, COR BRANCO NEVE.
- SIMBOLOGIA**
- ◻ NÍVEL ACABADO EM PLANTA
 - ◻ NÍVEL ACABADO EM CORTE
 - PAREDE EM GESSO ACARTONADO (DRYWALL)
- NOTAS E OBSERVAÇÕES**
- 1- conferir níveis e cotas no local
 - 2- cotas internas referentes à alvenaria acabada.
 - 3- para prazos de obra consultar o cronograma.
 - 4- Rubricas, contralutas e armaduras em chapas metálicas de aço galvanizado com aplicação de fundo preparador anti-ferrugem e tinta esmalte sintético cor branco, cod: SWB 9031

| QUADRO DE ÁREAS | ÁREA (m²) |
|------------------------------|--------------------|
| ÁREA CONSTRUÍDA | |
| TERREO | 889,00 m² |
| 1º Pav. | 850,32 m² |
| 2º Pav. | 850,32 m² |
| 3º Pav. | 850,32 m² |
| TOTAL ÁREA CONSTRUÍDA | 3.439,96 m² |
| ÁREA DE COBERTURA | 919,55 m² |

| | M. LAURA | REV. ROJETO EXECUTIVO |
|----------|----------|-----------------------|
| JULHO/15 | M. LAURA | REV. ROJETO EXECUTIVO |
| MAIO/15 | M. LAURA | PRJETO EXECUTIVO |
| DEZ/14 | DOUGLAS | PRJETO BÁSICO |
| | NOME | DESCRIÇÃO |

EMPRESA CONTRATADA
Eng. L & M Silveira Engenharia Ltda.
 Tel: (16) 3026.8444, (16) 9 8185.8227
 Email: lmsilveira.engenharia@gmail.com

LOCAL
 Av. Dr. Ismael Alonso & Alonso, 2400
 Franca-SP

PROJETO
 ANEXO DA UNIDADE II DO UNI-FACEP

FASE
 EXECUTIVO

CONTEÚDO
 CORTES

COORDENADOR
 ENG. CIVIL LUIZ MÁRCIO SILVEIRA CREA-SP 0600605852

EQUIPE TÉCNICA:
 CONCEPÇÃO E ANTEPROJETO: ARQ. JOSÉ GERALDO F. SUAVE CAU/SP A 22665-3

PROJETO EXECUTIVO: ARQ. MARIA LAURA MALASPINI SILVEIRA CAU/SP A 95749-6

DESENHO DOUGLAS ESCALA INDICADA

DATA JULHO/2015 VISTO

APROVAÇÃO FOLHA

ARQ 05 / 10