

CORTE A ESCALA 1:100

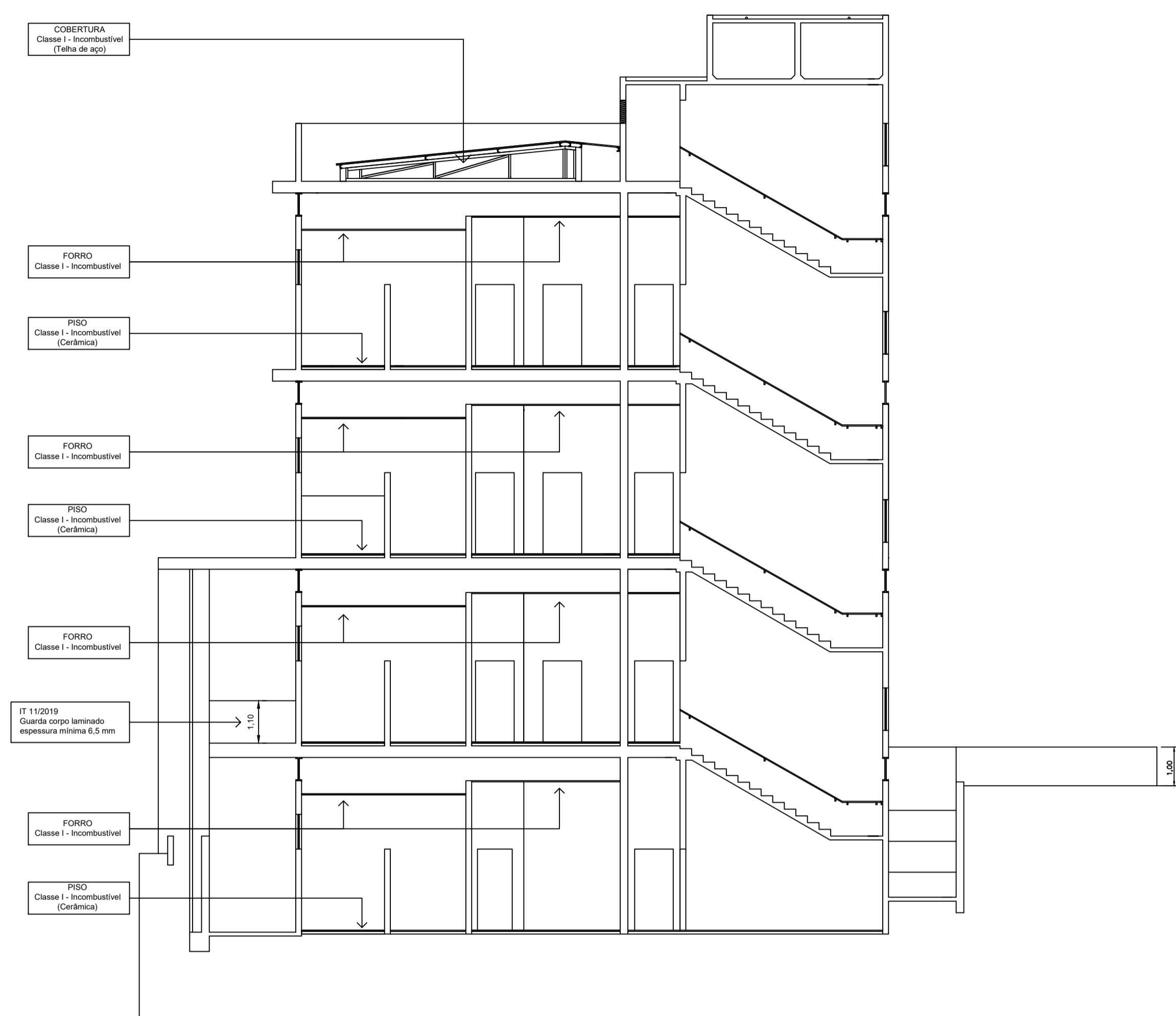

CORTE B ESCALA 1:100

CONTROLE DE MATERIAIS DE ACABAMENTO E REVESTIMENTO (IT - 10 / 2019)		
PISO	ACABAMENTO	CLASSE I - INCOMBUSTÍVEL (CERÂMICA, CONCRETO E CIMENTADO)
	REVESTIMENTO	
PAREDE	ACABAMENTO	CLASSE I - INCOMBUSTÍVEL (ALVENARIA)
	REVESTIMENTO	
FORRO	ACABAMENTO	CLASSE I - INCOMBUSTÍVEL (GESSO COM LAUDO ANTI-CHAMA)
	REVESTIMENTO	

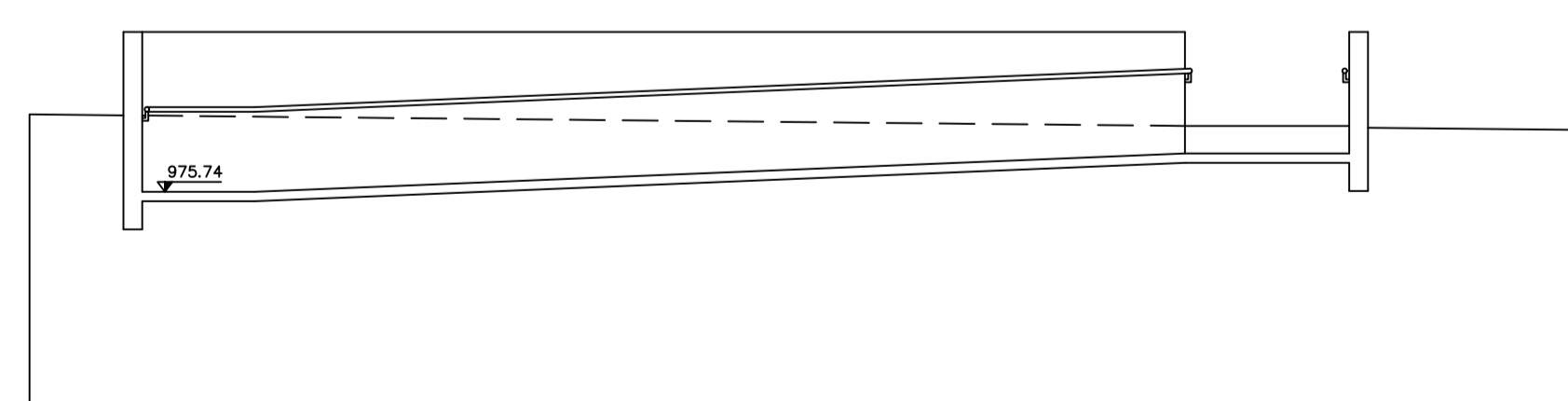

CORTE E
ESC. 1:100

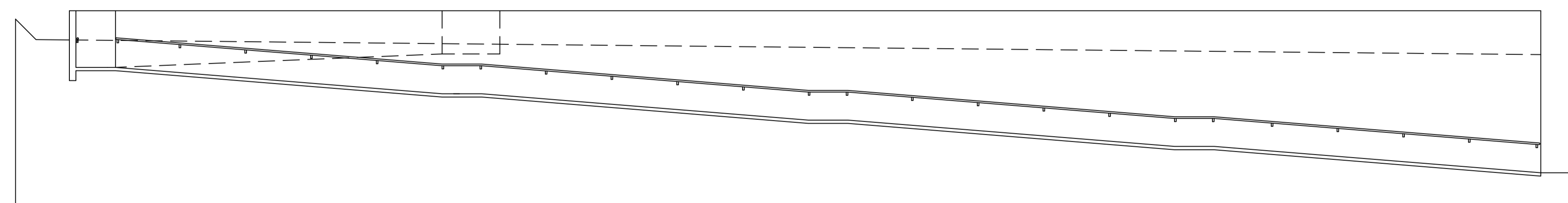

CORTE F
ESC. 1:100

Nº	DATA	REVISÃO	EXECUTADO POR	APROVADO POR



Projetos e Construções Ltda.
CNPJ: 09.372.436/0001-96

PROJETO TÉCNICO DE PREVENÇÃO E COMBATE A INCÊNDIO

Nº DO PROJETO: 194430/3516200/2022

RRT Nº: 12368064

RESPONSÁVEL TÉCNICO: TOFOLLI & MOREIRA PROJETOS E CONSTRUCOES LTDA
FABIANO TOFOLLI MOREIRA
ARQUITETO - CAU/SP A24366-3

PROPRIETÁRIO: CENTRO UNIVERSITÁRIO MUNICIPAL DE FRANCA - Uni-FACEF

ENDEREÇO:
RUA VICENTE GRAMANI
Lotes 24, 25 e parte do lote 19, Quadra 46 - B. São José / Santa Cruz
FRANCA - SP

ASSUNTO: PLANTA DE IMPLANTAÇÃO GERAL

FL. 04/12

REV. 12/09/2022

ESCALA

INDICADA