

**CORTE C** ESCALA 1:100

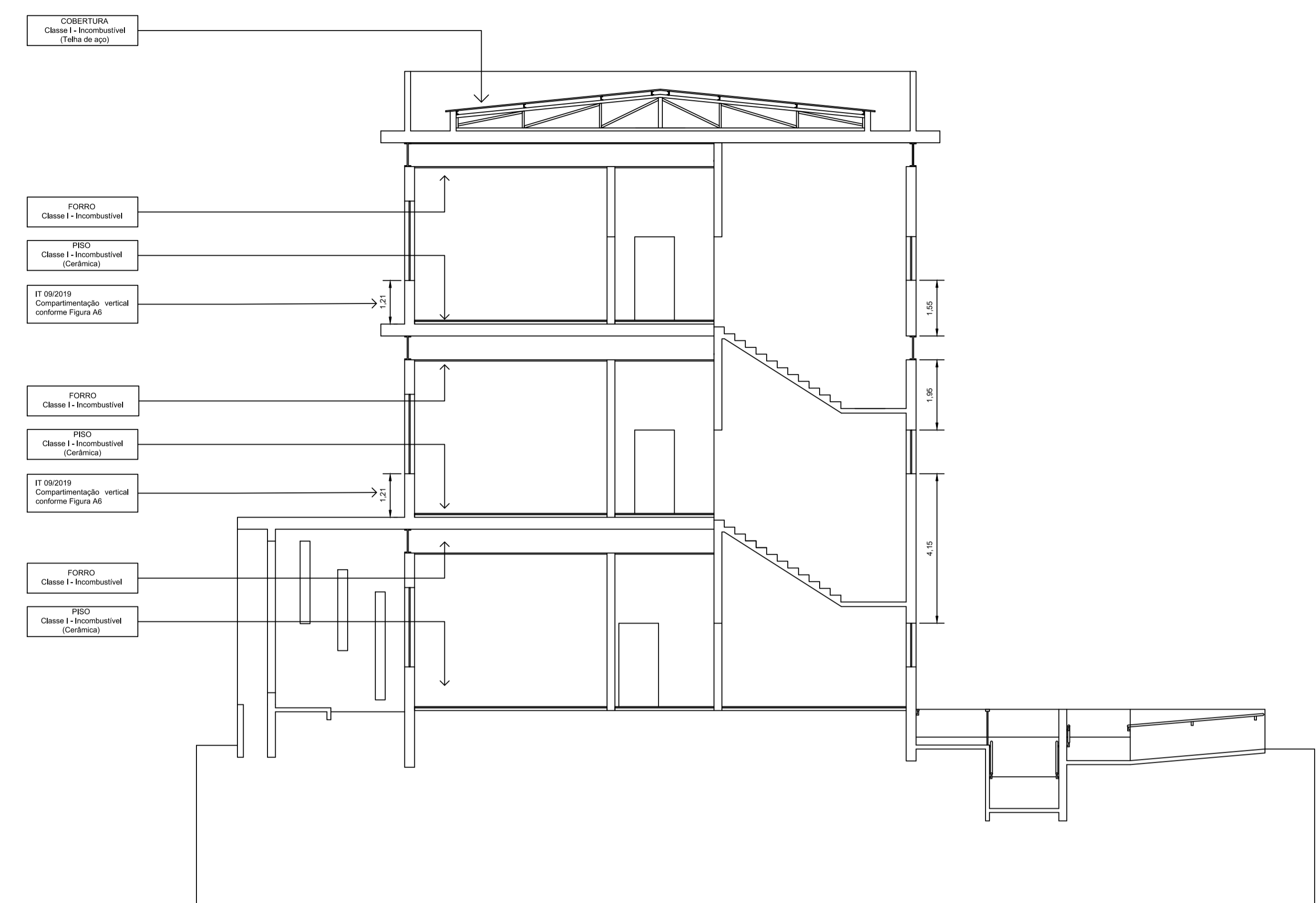

**CORTE D** ESCALA 1:100

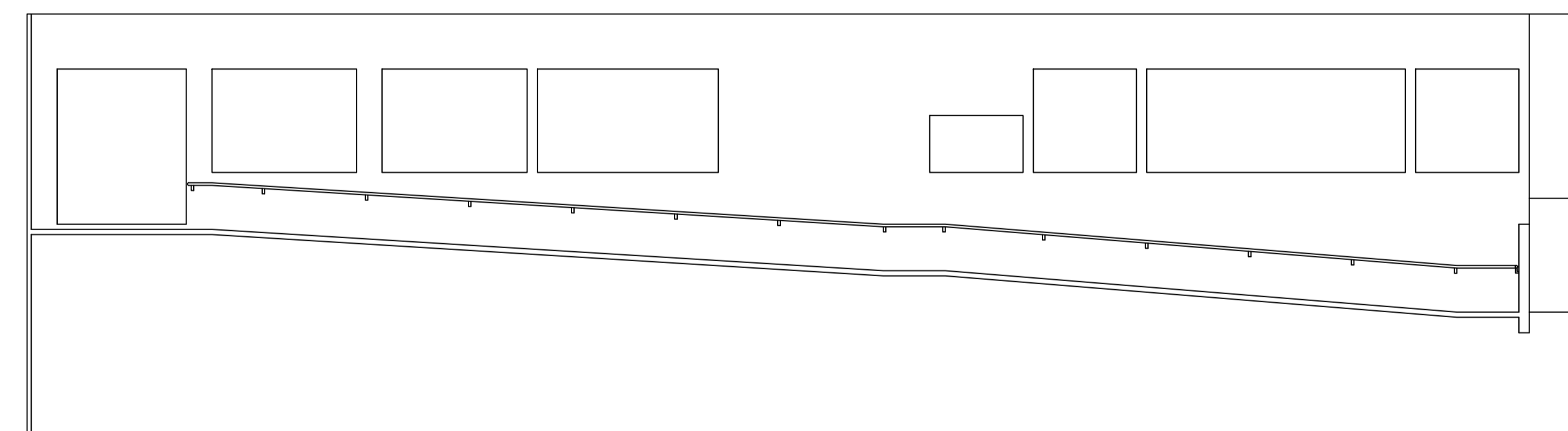

**CORTE G** ESCALA 1:100

CONTROLE DE MATERIAIS DE ACABAMENTO E REVESTIMENTO (IT - 10 / 2019)		
PISO	ACABAMENTO REVESTIMENTO	CLASSE I - INCOMBUSTÍVEL (CERÂMICA, CONCRETO E CIMENTADO)
PAREDE	ACABAMENTO REVESTIMENTO	CLASSE I - INCOMBUSTÍVEL (ALVENARIA)
FORRO	ACABAMENTO REVESTIMENTO	CLASSE I - INCOMBUSTÍVEL (GESSO COM LAUDO ANTI-CHAMA)

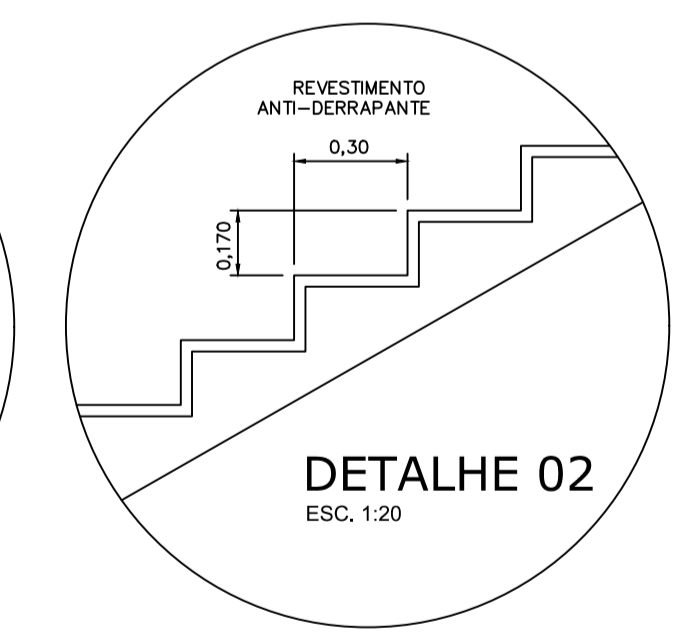
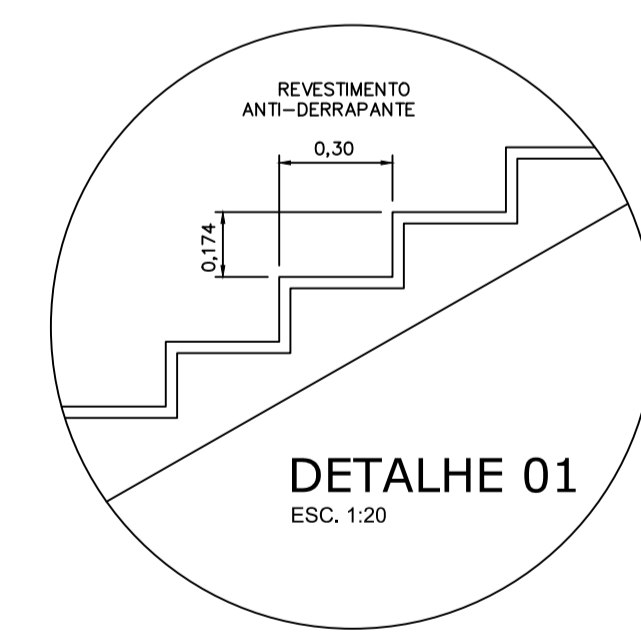

Nº	DATA	REVISÃO	EXECUTADO POR	APROVADO POR	PROJETO TÉCNICO DE PREVENÇÃO E COMBATE A INCÊNDIO		PROPRIETÁRIO: CENTRO UNIVERSITÁRIO MUNICIPAL DE FRANCA - Uni-FACEF	FL. 05/12
					Nº DO PROJETO: 194430/3516200/2022		ENDEREÇO:	REV. 12/09/2022
					RRT Nº: 12368064		RUA VICENTE GRAMANI	ESCALA INDICADA
					RESPONSÁVEL TÉCNICO: TOFOLLI & MOREIRA PROJETOS E CONSTRUCOES LTDA FABIANO TOFOLLI MOREIRA ARQUITETO - CAU/SP A24366-3		Lotes 24, 25 e parte do lote 19, Quadra 46 - B. São José / Santa Cruz FRANCA - SP	
							ASSUNTO: PLANTA DE IMPLANTAÇÃO GERAL	

