

IMPLANTAÇÃO RAMPAS PAV. TÉRREO
ESC. 1:100

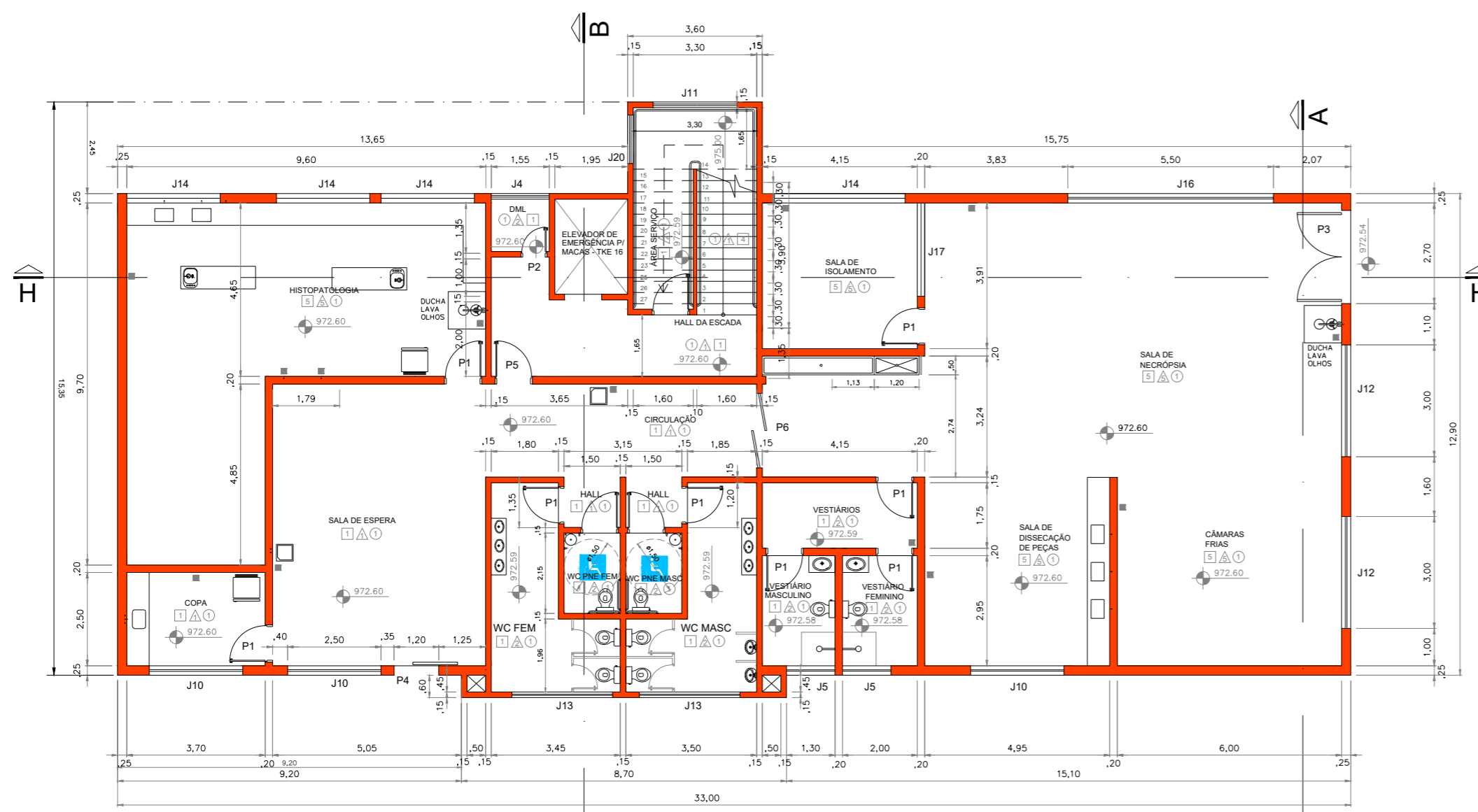

PLANTA TERREO
ESC. 1:100

TABELA DE JANELAS						
Nº	QTD	TIPO	LARGURA	ALTURA	PEITORIL	ÁREA BRUTA (m²)
J 1	04	MAXIM AJR	0,80	0,90	2,10	0,72
J 2	04	MAXIM AJR	1,00	0,90	2,10	0,90
J 3	02	MAXIM AJR	1,00	2,00	1,00	2,00
J 4	04	MAXIM AJR	1,20	2,00	1,00	2,40
J 5	08	MAXIM AJR	1,30	0,90	2,10	1,17
J 6	03	MAXIM AJR	1,40	2,00	1,00	3,00
J 7	03	MAXIM AJR	1,50	2,00	1,00	3,00
J 8	06	MAXIM AJR	1,80	1,10	3,20	1,98
J 9	07	MAXIM AJR	2,00	2,00	1,00	4,00
J 10	35	MAXIM AJR	2,50	2,00	1,00	5,00
J 11	04	MAXIM AJR	2,50	1,10	2,70	2,75
J 12	11	MAXIM AJR	3,00	2,00	1,00	6,00
J 13	08	MAXIM AJR	3,00	0,90	2,10	6,00
J 14	01	MAXIM AJR	3,50	2,00	1,00	7,00
J 15	03	MAXIM AJR	4,50	2,00	1,00	9,00
J 16	02	MAXIM AJR	5,50	2,00	1,00	11,00
J 17	01	BLINDEX FIXO	2,50	1,10	1,00	2,75
J 18	02	*VENEZIANA	2,00	0,60	1,70	1,20
J 19	02	*VENEZIANA	1,50	0,60	1,70	0,90
J 20	01	MAXIM AJR	1,50	1,10	1,00	1,65

* SOMENTE VENTILAÇÃO

TABELA DE PORTAS						
Nº	QTD	TIPO	MATERIAL	LARGURA	ALTURA	ÁREA BRUTA (m²)
P1	75	ABRIR	MADEIRA	1,00	2,10	2,10
P2	04	ABRIR	MADEIRA	0,80	2,10	1,68
P3	01	ABRIR 2 FLS	BLINDEX H=2,10m	2,50	3,00 (2,10+0,90)	7,50
P4	01	CORRER	BLINDEX H=2,10m	1,20	3,00 (2,10+0,90)	3,60
P5	08	ABRIR	CORTA FOGO	1,00	2,10	2,10
P6	03	BANG BANG	MADEIRA	2,00 (2X1,00)	*1,50	3,00
P7	01	CORRER	BLINDEX H=2,10m	2,50	3,00 (2,10+0,90)	7,50
P8	01	CORRER	BLINDEX H=2,10m	1,20	3,00 (2,10+0,90)	3,60
P9	08	ABRIR	MADEIRA	0,70	2,10	1,47
P10	02	ABRIR	AÇO	1,00	1,50	1,50
P11	03	CORRER	AÇO	1,65	2,10	3,46

* ALTURA DA PORTA BANG BANG, ASSENTADA NO VÃO DE 2,00X2,10m, A 0,30m DO PISO.
OBS.: PORTA P10 DEVERÁ SER ASSENTADA 0,10m ACIMA DO PONTO MAIS ALTO DA COBERTURA METÁLICA.

QUADRO DE ÁREAS	
PAVIMENTO ou LOCAL	m²
TOTAL PAV. TERREO	434,52
TOTAL 1º PAVIMENTO	784,98
2º PAVIMENTO	686,77
3º PAVIMENTO	686,77
BARRILETE E CASA DE MÁQUINAS	48,85
RESERVATÓRIO (2 CÉLULAS)	16,92
TOTAL A CONSTRUIR	2.658,81

TABELA DE REVESTIMENTOS		
PISOS		
Nº	TIPO	ÁREA TOTAL (m²)
1	PORCELANATO	1.371,00
2	PISO RÚSTICO ANTIDERRAPANTE	30,93
3	IMPERMEABILIZANTE SOBRE LAJE	13,98
4	REVESTIMENTO ANTI-DERRAPANTE	125,49
5	PISO VINÍLICO	231,36
PAREDES		
Nº	TIPO	ÁREA TOTAL (m²)
1	PINTURA EM TINTA LÁTEX ACRILICA HOSPITALAR	6.725,49
2	REVESTIMENTO CERÂMICO H=1,50m	478,01
3	REVESTIMENTO CERÂMICO ATÉ O TETO	-
4	IMPERMEABILIZANTE	30,80
5	REVESTIMENTO EPÓXICO	223,06
TETOS		
Nº	TIPO	ÁREA TOTAL (m²)
1	PINTURA EM TINTA LÁTEX ACRILICA HOSPITALAR	2.250,19
2	SEM REVESTIMENTO	13,98

Projeto de Construção Nova de Edificação educacional		ESCALAS INDICADAS NO PROJETO	
Número do Protocolo 2022AE1514	Cód. Verificador 6poizdcs	Talão 2022AE1514	Data de deferimento 06/09/2023 16:00:21
Proprietário CENTRO UNIVERSITARIO MUNICIPAL DE FRANCA - UNIFACEF		CPF/CNPJ do Proprietário 47.987.136/0001-09	
Cadastro do Imóvel 01.4.11.02.013.06.00	Endereço rua vicente gramani	Número 2188	
Loteamento/ Bairro BAIRRO SAO JOSE	Lote P/19/LTS.24/25/26/27/28/29	Quadra	Cidade FRANCA
Responsável Técnico "TOFOLLI MOREIRA PROJETOS E CONSTRUÇÕES LTDA"	Responsabilidade Projeto	Conselho 24.366-3	ART 11607973
Responsável Técnico "GUILHERME AUGUSTO BERTELLI FERNANDES CLEMENTE"	Responsabilidade Execução	Conselho 5062775007-SP	ART 28027230231028699
Tipo de uso Edificação educacional	Área total, por tipo de uso 2658,81 m²	Área aprovada 0 m²	
Área a ser construída/ ampliada 2658,81 m²	Área a ser regularizada 0 m²	Área a ser demolida (aprovada) 0 m²	Área a ser demolida (sem aprovação) 0 m²
Área total a construir 2658,81 m²	Área total a regularizar 0,00 m²	Área total a demolir 0 m²	
Área total aprovada 0 m²	Área do terreno 2096 m²	Área total da construção 2658,81 m²	
Zoneamento Zona de uso misto	Taxa de Permeabilidade 53,28%	Taxa de Ocupação 20,73%	Número de pavimentos 5

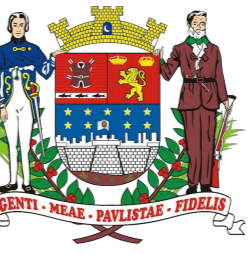

PREFEITURA MUNICIPAL DE FRANCA
SECRETARIA MUNICIPAL DE INFRAESTRUTURA
SETOR DE APROVAÇÃO DE PROJETOS



Licenciado por

Analista de Projetos

Nome

Deferido por: Guilherme Oliveira (Parcelamento do Solo)

Cargo:
Analista de Projetos

Franca, 06 de setembro de 2023.

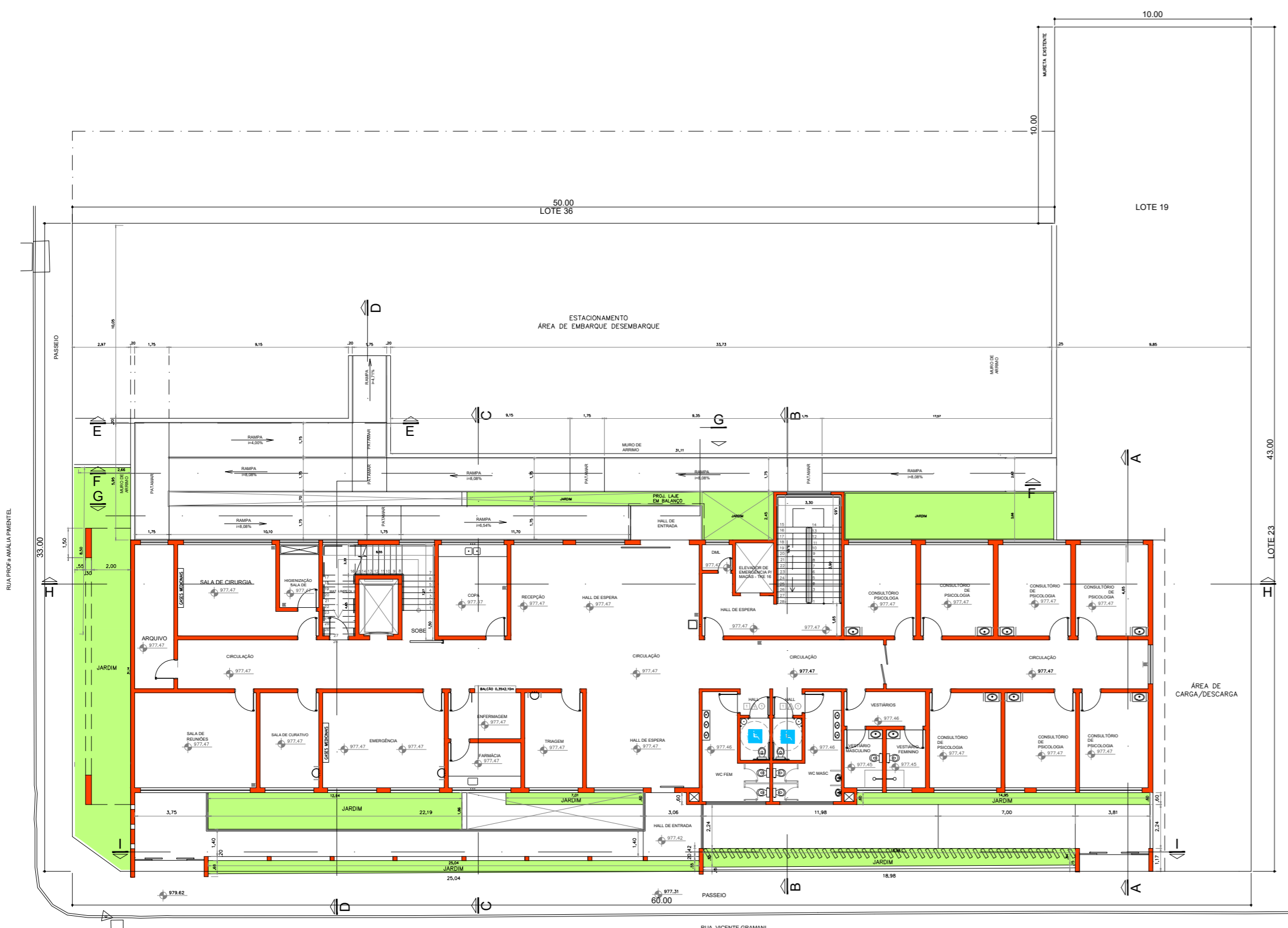

IMPLANTAÇÃO RAMPAS 1º PAVIMENTO
ESC. 1:100

DETALHAMENTO CORRIMÃO (ESCADAS)
ESCALA 1:50

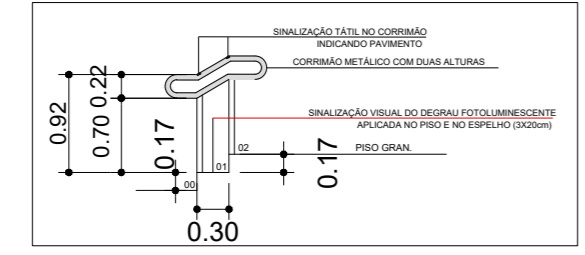

DETALHAMENTO CORRIMÃO (RAMPAS)
ESCALA 1:50

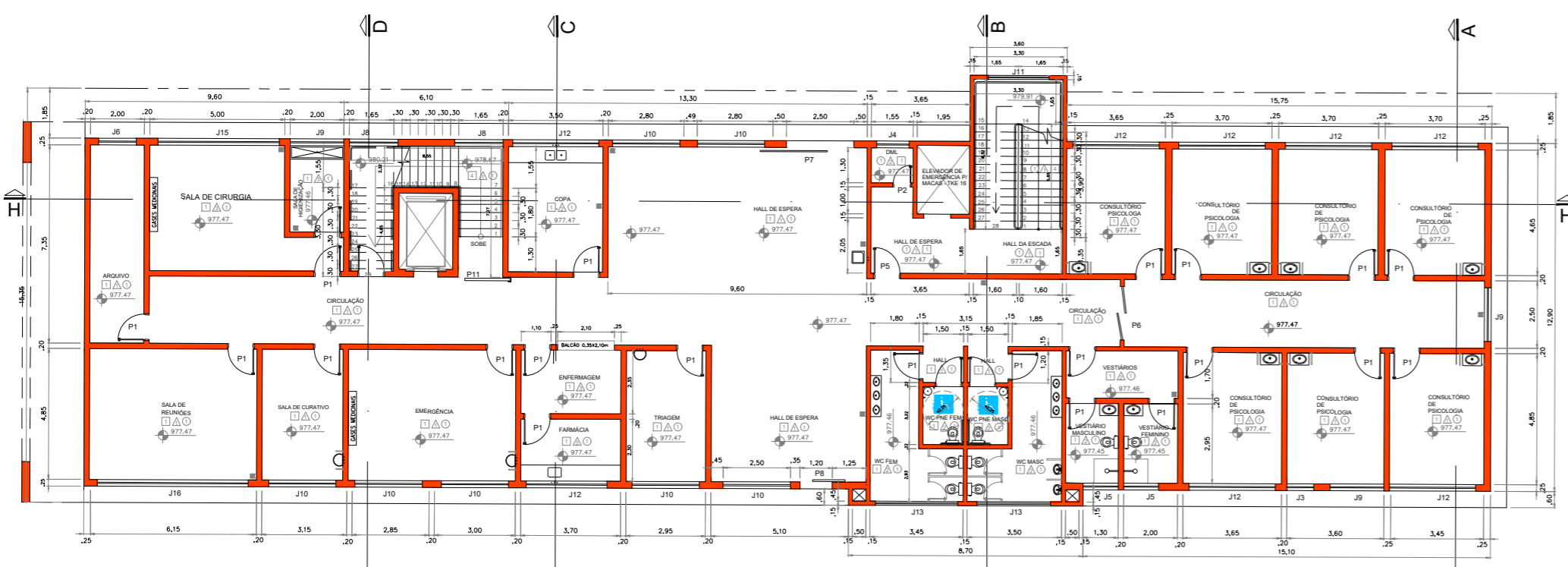
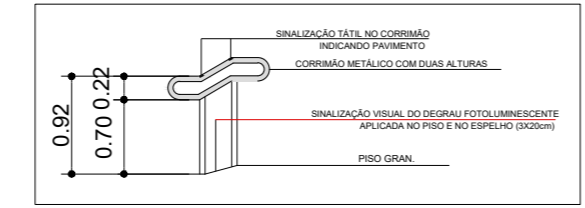

PLANTA 1º PAVIMENTO
ESC. 1:100

TABELA DE PORTAS

Nº	QTD	TIPO	MATERIAL	LARGURA	ALTURA	ÁREA BRUTA (m²)
P1	75	ABRIR	MADEIRA	1,00	2,10	2,10
P2	04	ABRIR	MADEIRA	0,80	2,10	1,68
P3	01	ABRIR 2 FLS	BLINDEX H=2,10m	2,50	3,00 (2,10+0,90)	7,50
P4	01	CORRER	BLINDEX H=2,10m	1,20	3,00 (2,10+0,90)	3,60
P5	08	ABRIR	CORTA FOGO	1,00	2,10	2,10
P6	03	BANG BANG	MADEIRA	2,00 (2X1,00)	1,50	3,00
P7	01	CORRER	BLINDEX H=2,10m	2,50	3,00 (2,10+0,90)	7,50
P8	01	CORRER	BLINDEX H=2,10m	1,20	3,00 (2,10+0,90)	3,60
P9	08	ABRIR	MADEIRA	0,70	2,10	1,47
P10	02	ABRIR	AÇO	1,00	1,50	1,50

* ALTURA DA PORTA BANG BANG, ASSENTADA NO VÃO DE 2,00X2,10m, A 0,30m DO PISO.
OBS.: PORTA P10 DEVERÁ SER ASSENTADA 0,10m ACIMA DO PONTO MAIS ALTO DA COBERTURA METÁLICA.

TABELA DE JANELAS

Nº	QTD	TIPO	LARGURA	ALTURA	PEITORIL	ÁREA BRUTA (m²)
J1	04	MAXIM AIR	0,80	0,90	2,10	0,72
J2	04	MAXIM AIR	1,00	0,90	2,10	0,90
J3	02	MAXIM AIR	1,00	2,00	1,00	2,00
J4	04	MAXIM AIR	1,20	2,00	1,00	2,40
J5	08	MAXIM AIR	1,30	0,90	2,10	1,17
J6	03	MAXIM AIR	1,40	2,00	1,00	3,00
J7	03	MAXIM AIR	1,50	2,00	1,00	3,00
J8	06	MAXIM AIR	1,80	1,10	3,20	1,98
J9	07	MAXIM AIR	2,00	2,00	1,00	4,00
J10	35	MAXIM AIR	2,50	2,00	1,00	5,00
J11	04	MAXIM AIR	2,50	1,10	2,70	2,75
J12	11	MAXIM AIR	3,00	2,00	1,00	6,00
J13	08	MAXIM AIR	3,00	0,90	2,10	6,00
J14	01	MAXIM AIR	3,50	2,00	1,00	7,00
J15	03	MAXIM AIR	4,50	2,00	1,00	9,00
J16	02	MAXIM AIR	5,50	2,00	1,00	11,00
J17	01	BLINDEX FIXO	2,50	1,10	1,00	2,75
J18	02	*VENEZIANA	2,00	0,60	1,70	1,20
J19	02	*VENEZIANA	1,50	0,60	1,70	0,90
J20	01	MAXIM AIR	1,50	1,10	1,00	1,65

* SOMENTE VENTILAÇÃO



TABELA DE REVESTIMENTOS

PISOS		
Nº	TIPO	ÁREA TOTAL (m²)
1	PORCELANATO	1.371,00
2	PISO RÚSTICO ANTIDERRAPANTE	30,93
3	IMPERMEABILIZANTE SOBRE LAJE	13,98
4	REVESTIMENTO ANTI-DERRAPANTE	125,49
5	PISO VINÍLICO	231,36

PAREDES		
Nº	TIPO	ÁREA TOTAL (m²)
1	PINTURA EM TINTA LÁTEX ACRÍLICA HOSPITALAR	6.725,49
2	REVESTIMENTO CERÂMICO H=1,50m	478,01
3	REVESTIMENTO CERÂMICO ATÉ O TETO	-
4	IMPERMEABILIZANTE	30,80
5	REVESTIMENTO EPÓXICO	223,06

TETOS		
Nº	TIPO	ÁREA TOTAL (m²)
1	PINTURA EM TINTA LÁTEX ACRÍLICA HOSPITALAR	2.250,19
2	SEM REVESTIMENTO	13,98

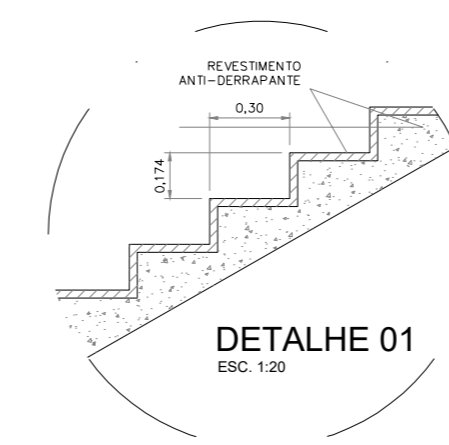
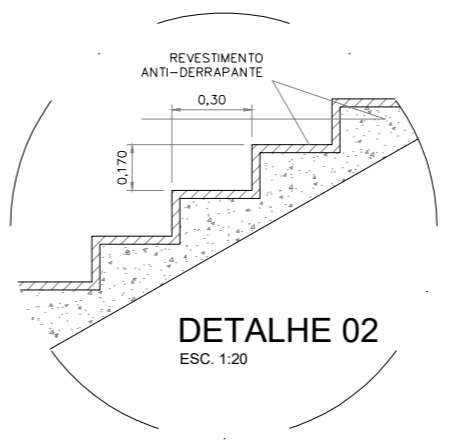
Projeto de Construção Nova de Edificação educacional

ESCALAS INDICADAS NO PROJETO	
Número do Protocolo 2022AE1514	Cód. Verificador 6poizdcs
Talão 2022AE1514	Data de deferimento 06/09/2023 16:00:21
Proprietário CENTRO UNIVERSITARIO MUNICIPAL DE FRANCA - UNIFACEF	CPF/CNPJ do Proprietário 47.987.136/0001-09
Cadastro do Imóvel 01.4.11.02.013.06.00	Endereço rua vicente gramani
Loteamento/ Bairro BAIRRO SAO JOSE	Quadra P/19/LTS.24/25/26/27/28/29
Responsável Técnico "TOFOLLI MOREIRA PROJETOS E CONSTRUÇÕES LTDA"	Responsabilidade Projeto
Responsável Técnico "GUILHERME AUGUSTO BERTELLI FERNANDES CLEMENTE"	Responsabilidade Execução
Área total a construir 2658,81 m²	Área total a regularizar 0,00 m²
Área total aprovada 0 m²	Área total da construção 2658,81 m²
Zoneamento Zona de uso misto	Taxa de Permeabilidade 53,28%
	Taxa de Ocupação 20,73%
	Número de pavimentos 5

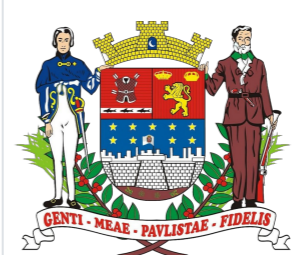

PREFEITURA MUNICIPAL DE FRANCA
SECRETARIA MUNICIPAL DE INFRAESTRUTURA
SETOR DE APROVAÇÃO DE PROJETOS



Licenciado por

Analista de Projetos

Nome
Guilherme Oliveira (Parcelamento do Solo)

Deferido por: Guilherme Oliveira (Parcelamento do Solo)
Cargo: Analista de Projetos

Franca, 06 de setembro de 2023.

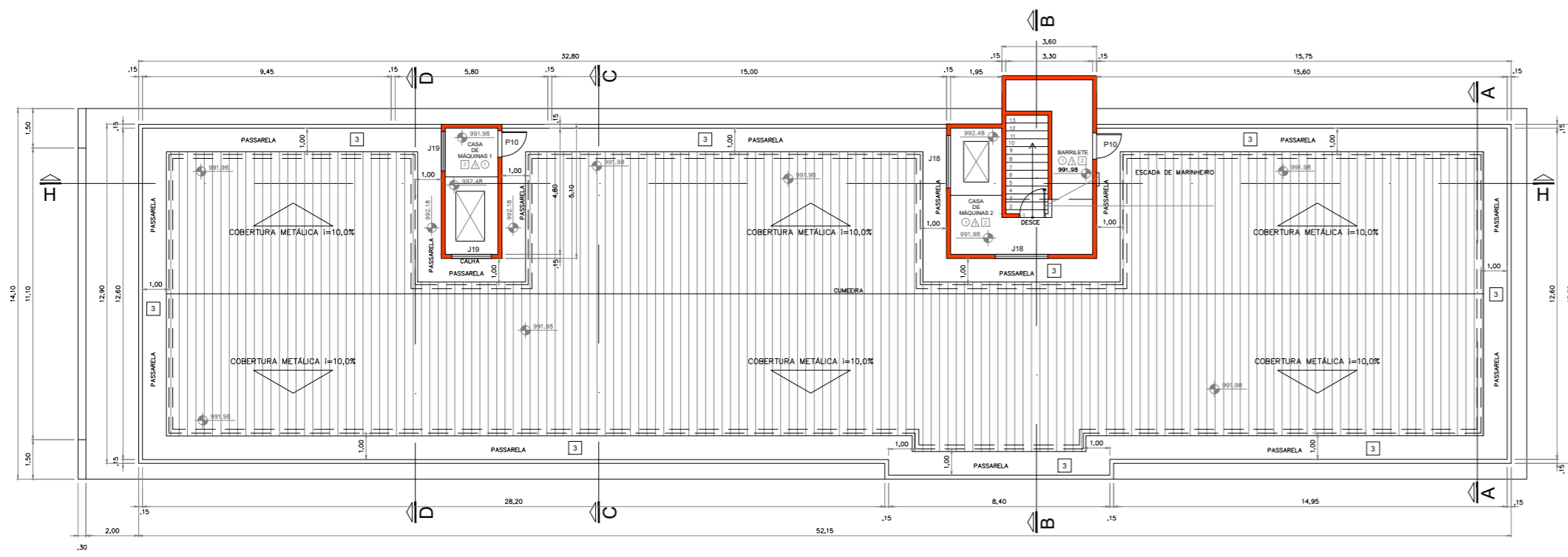

PLANTA DE COBERTURA E BARRILETE
ESC. 1:100

TABELA DE JANELAS						
Nº	QTD	TIPO	LARGURA	ALTURA	PEITORIL	ÁREA BRUTA (m²)
J 1	04	MAXIM AIR	0,80	0,90	2,10	0,72
J 2	04	MAXIM AIR	1,00	0,90	2,10	0,90
J 3	02	MAXIM AIR	1,00	2,00	1,00	2,00
J 4	04	MAXIM AIR	1,20	2,00	1,00	2,40
J 5	08	MAXIM AIR	1,30	0,90	2,10	1,17
J 6	03	MAXIM AIR	1,40	2,00	1,00	3,00
J 7	03	MAXIM AIR	1,50	2,00	1,00	3,00
J 8	06	MAXIM AIR	1,80	1,10	3,20	1,98
J 9	07	MAXIM AIR	2,00	2,00	1,00	4,00
J 10	35	MAXIM AIR	2,50	2,00	1,00	5,00
J 11	04	MAXIM AIR	2,50	1,10	2,70	2,75
J 12	11	MAXIM AIR	3,00	2,00	1,00	6,00
J 13	08	MAXIM AIR	3,00	0,90	2,10	6,00
J 14	01	MAXIM AIR	3,50	2,00	1,00	7,00
J 15	03	MAXIM AIR	4,50	2,00	1,00	9,00
J 16	02	MAXIM AIR	5,50	2,00	1,00	11,00
J 17	01	BLINDEX FIXO	2,50	1,10	1,00	2,75
J 18	02	*VENEZIANA	2,00	0,60	1,70	1,20
J 19	02	*VENEZIANA	1,50	0,60	1,70	0,90
J 20	01	MAXIM AIR	1,50	1,10	1,00	1,65

*SOMENTE VENTILAÇÃO

TABELA DE PORTAS						
Nº	QTD	TIPO	MATERIAL	LARGURA	ALTURA	ÁREA BRUTA (m²)
P1	75	ABRIR	MADEIRA	1,00	2,10	2,10
P2	04	ABRIR	MADEIRA	0,80	2,10	1,68
P3	01	ABRIR 2 FLS	BLINDEX H=2,10m	2,50	3,00 (2,10+0,90)	7,50
P4	01	CORRER	BLINDEX H=2,10m	1,20	3,00 (2,10+0,90)	3,60
P5	08	ABRIR	CORTA FOGO	1,00	2,10	2,10
P6	03	BANG BANG	MADEIRA	2,00 (2X1,00)	*1,50	3,00
P7	01	CORRER	BLINDEX H=2,10m	2,50	3,00 (2,10+0,90)	7,50
P8	01	CORRER	BLINDEX H=2,10m	1,20	3,00 (2,10+0,90)	3,60
P9	08	ABRIR	MADEIRA	1,00	2,10	1,47
P10	02	ABRIR	AÇO	1,00	1,50	1,50
P11	03	CORRER	AÇO	1,65	2,10	3,46

* ALTURA DA PORTA BANG BANG, ASSENTADA NO VÃO DE 2,00X2,10m, A 0,30m DO PISO.
OBS.: PORTA P10 DEVERÁ SER ASSENTADA 0,10m ACIMA DO PONTO MAIS ALTO DA COBERTURA METÁLICA.

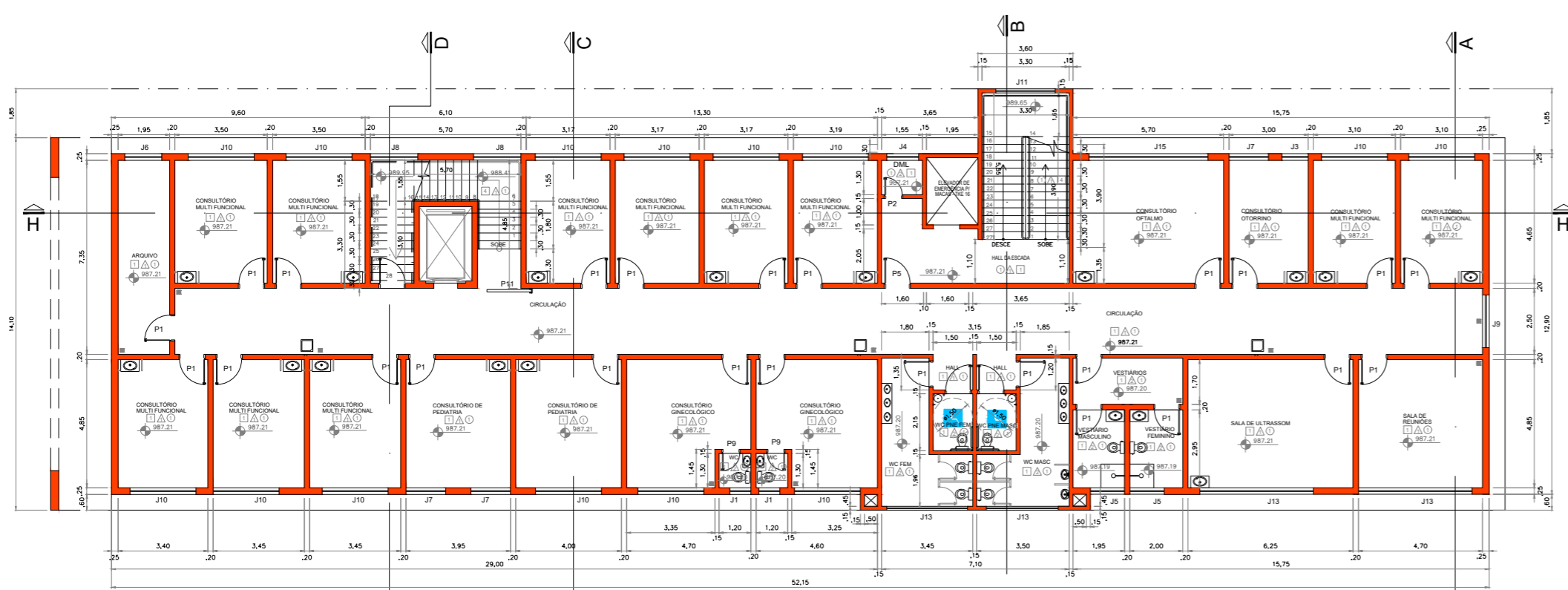

PLANTA 3º. PAVIMENTO
ESC. 1:100

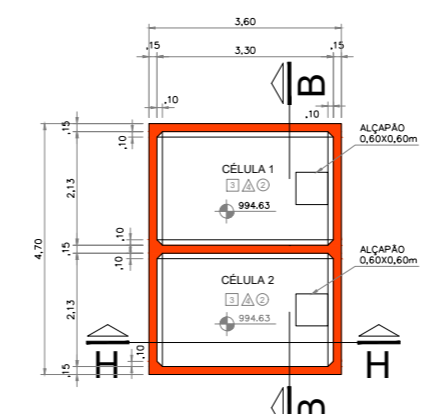

PLANTA DO RESERVATÓRIO
ESC. 1:75

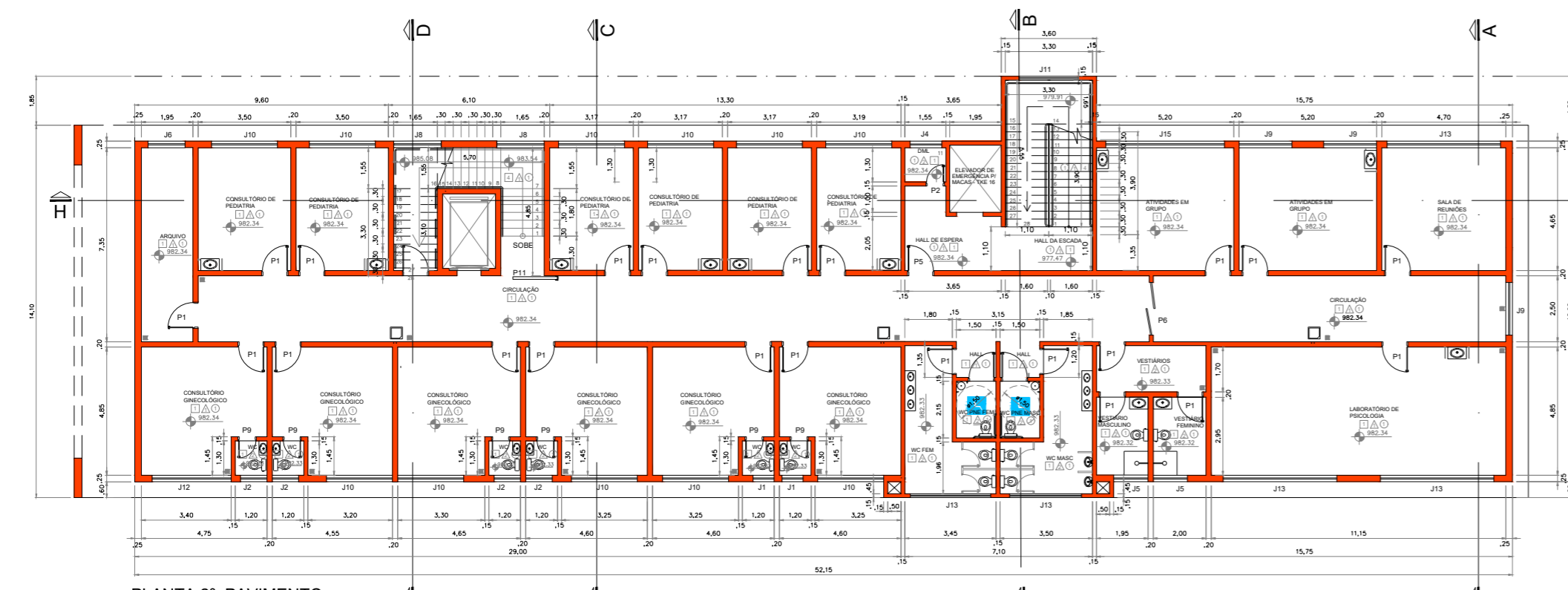

PLANTA 2º. PAVIMENTO
ESC. 1:100

TABELA DE REVESTIMENTOS		
PISOS		
Nº	TIPO	ÁREA TOTAL (m²)
1	PORCELANATO	1.371,00
2	PISO RÚSTICO ANTIDERRAPANTE	30,93
3	IMPERMEABILIZANTE SOBRE LAJE	13,98
4	REVESTIMENTO ANTI-DERRAPANTE	125,49
5	PISO VINÍLICO	231,36
PAREDES		
Nº	TIPO	ÁREA TOTAL (m²)
1	PINTURA EM TINTA LÁTEX ACRILICA HOSPITALAR	6.725,49
2	REVESTIMENTO CERÂMICO H=1,50m	478,01
3	REVESTIMENTO CERÂMICO ATÉ O TETO	-
4	IMPERMEABILIZANTE	30,80
5	REVESTIMENTO EPÓXICO	223,06
TETOS		
Nº	TIPO	ÁREA TOTAL (m²)
1	PINTURA EM TINTA LÁTEX ACRILICA HOSPITALAR	2.250,19
2	SEM REVESTIMENTO	13,98

Projeto de Construção Nova de Edificação educacional		ESCALAS INDICADAS NO PROJETO	
Número do Protocolo 2022AE1514	Cód. Verificador 6poizdcs	Talão 2022AE1514	Data de deferimento 06/09/2023 16:00:21
Proprietário CENTRO UNIVERSITARIO MUNICIPAL DE FRANCA - UNIFACEF		CPF/CNPJ do Proprietário 47.987.136/0001-09	
Cadastro do Imóvel 01.4.11.02.013.06.00	Endereço rua vicente gramani	Número 2188	
Loteamento/ Bairro BAIRRO SAO JOSE	Lote P/19/LTS.24/25/26/27/28/29	Quadra	Cidade FRANCA
Responsável Técnico "TOFOLLI MOREIRA PROJETOS E CONSTRUÇÕES LTDA"	Responsabilidade Projeto	Conselho 24.366-3	ART 11607973
Responsável Técnico "GUILHERME AUGUSTO BERTELLI FERNANDES CLEMENTE"	Responsabilidade Execução	Conselho 5062775007-SP	ART 28027230231028699
TIPO DE USO Edificação educacional	Área total, por tipo de uso 2658,81 m²	Área aprovada 0 m²	
Área a ser construída/ ampliada 2658,81 m²	Área a ser regularizada 0 m²	Área a ser demolida (aprovada) 0 m²	Área a ser demolida (sem aprovação) 0 m²
Área total a construir 2658,81 m²	Área total a regularizar 0,00 m²	Área total a demolir 0 m²	
Área total aprovada 0 m²	Área do terreno 2096 m²	Área total da construção 2658,81 m²	
Zonamento Zona de uso misto	Taxa de Permeabilidade 53,28%	Taxa de Ocupação 20,73%	Número de pavimentos 5

Verifique a autenticidade deste documento através QR CODE (Posicionando a câmera do celular sobre ele) ou acessando o link abaixo em seu navegador:
<https://producao.prefeituras.net/consulta/process/view/francasp/2022AE1514/6poizdcs>

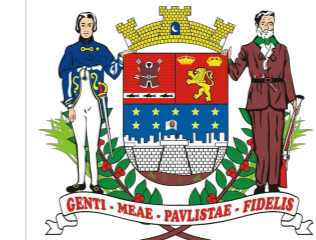

PREFEITURA MUNICIPAL DE FRANCA
SECRETARIA MUNICIPAL DE INFRAESTRUTURA
SETOR DE APROVAÇÃO DE PROJETOS



Licenciado por

Analista de Projetos

Nome

Guilherme Oliveira (Parcelamento do Solo)

Deferido por: Guilherme Oliveira (Parcelamento do Solo)

Cargo:
Analista de Projetos

Franca, 06 de setembro de 2023.

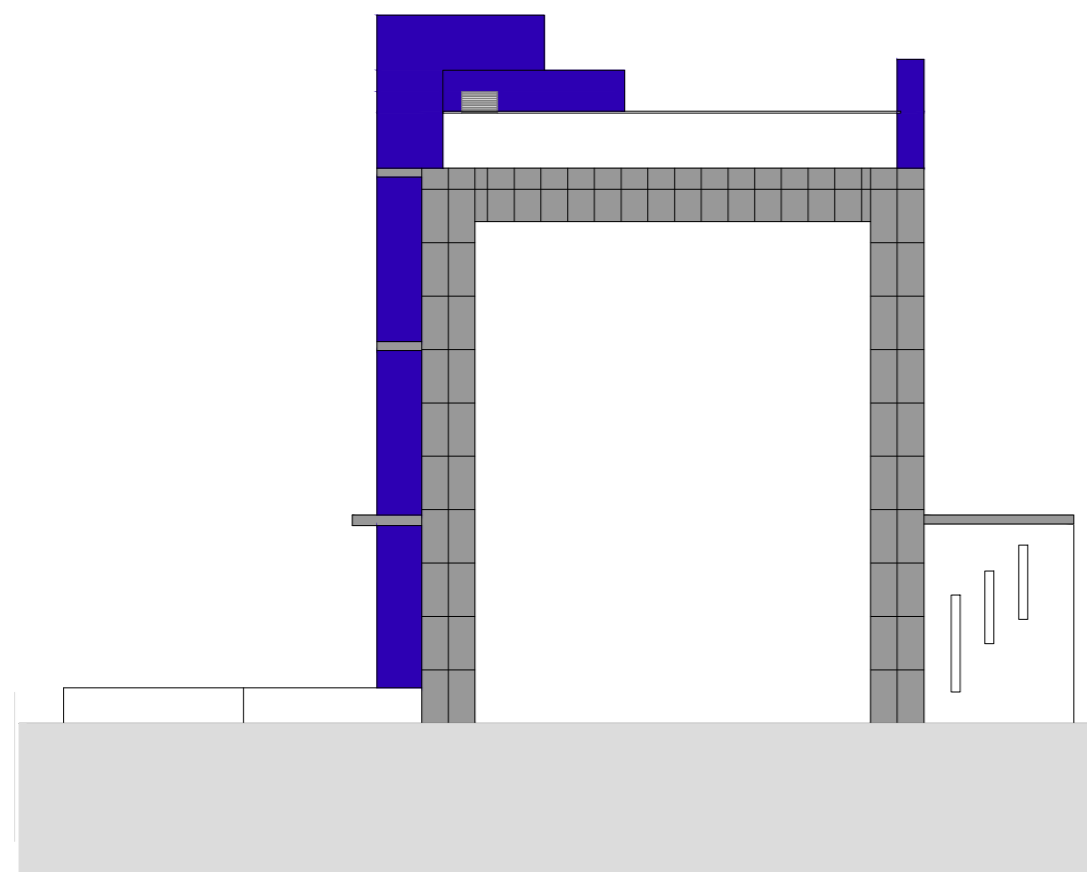

FACHADA SECUNDÁRIA (RUA PROFª AMÁLIA PIMENTEL)
ESC. 1:150

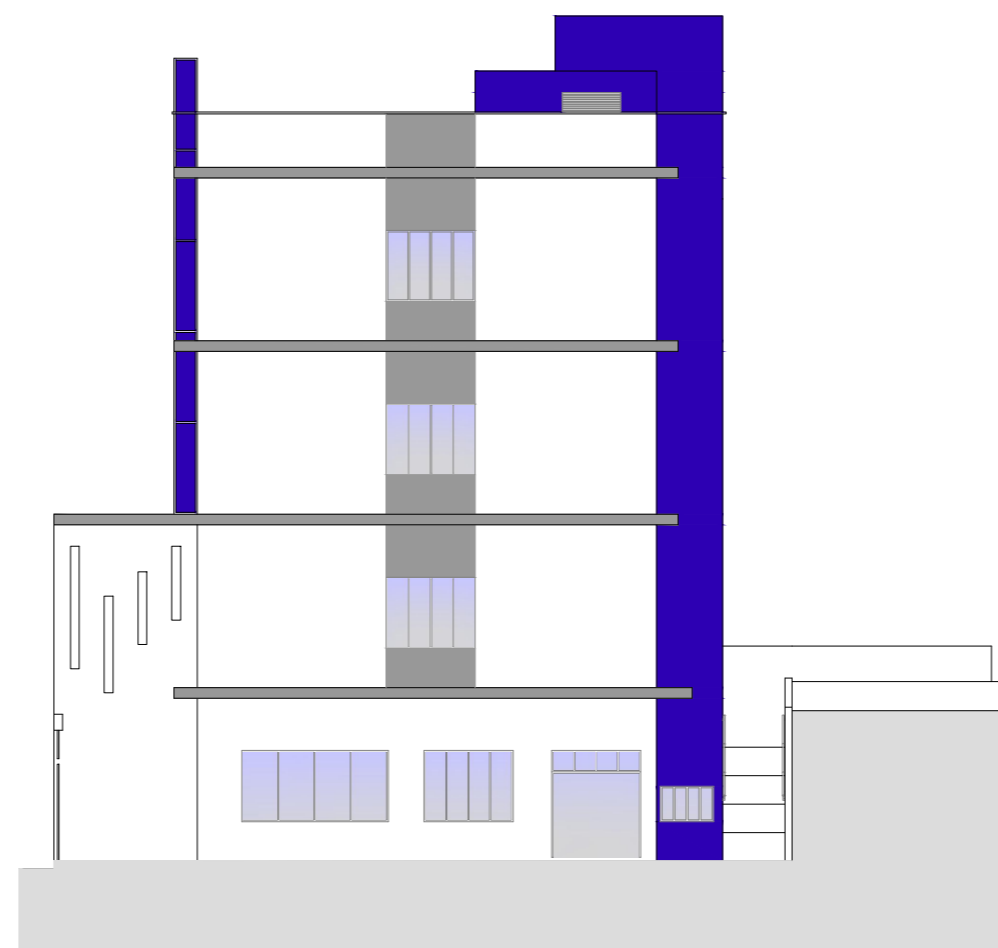

VISTA DO ACESSO LATERAL
ESC. 1:150

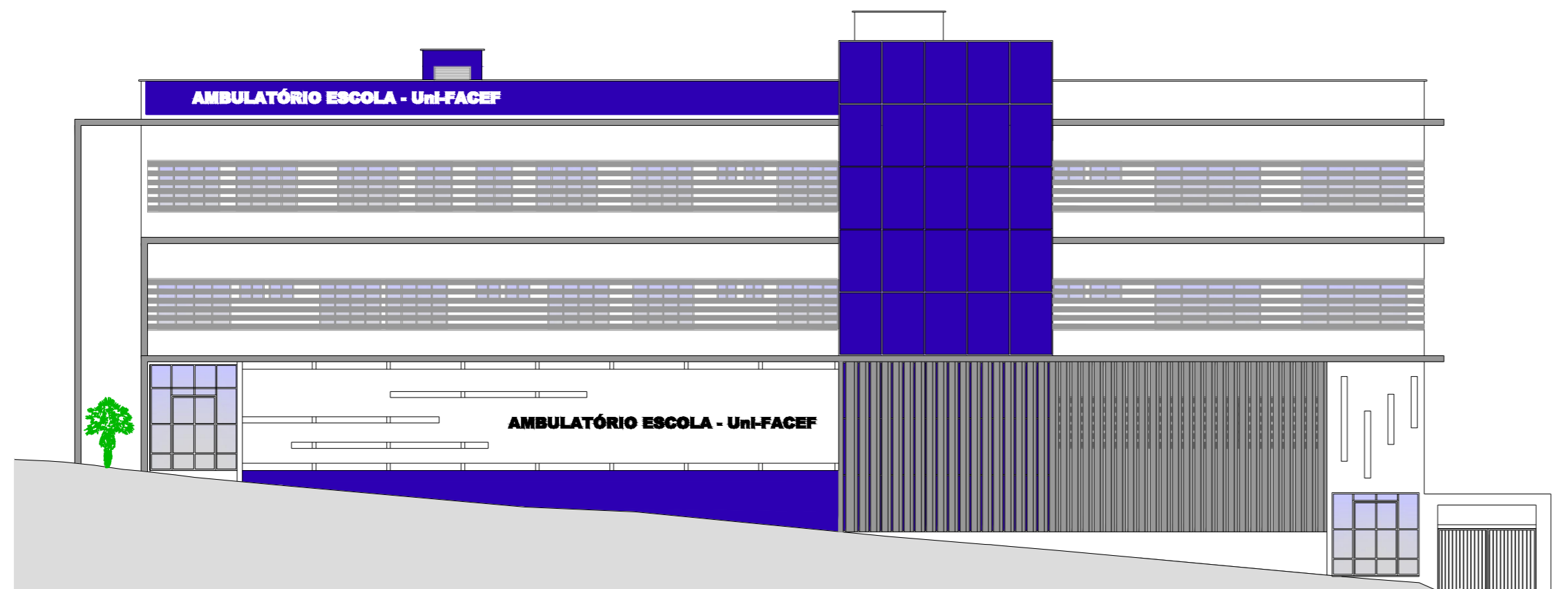

FACHADA PRINCIPAL (RUA VICENTE GRAMANI)
ESC. 1:150

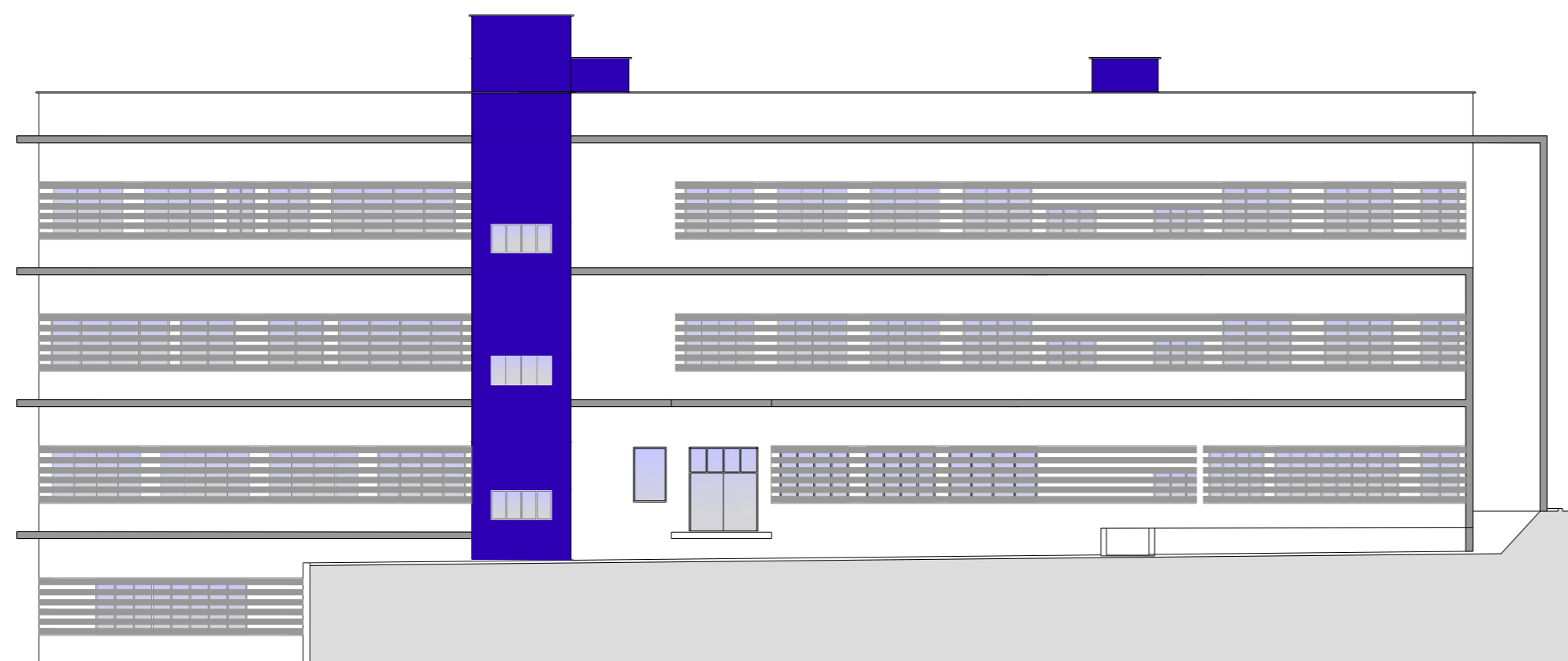

VISTA DO ESTACIONAMENTO
ESC. 1:150

Projeto de Construção Nova de Edificação educacional		ESCALAS INDICADAS NO PROJETO	
Número do Protocolo 2022AE1514	Cód. Verificador 6poizdcs	Talão 2022AE1514	Data de deferimento 06/09/2023 16:00:21
Proprietário CENTRO UNIVERSITARIO MUNICIPAL DE FRANCA - UNI-FACEF		CPF/CNPJ do Proprietário 47.987.136/0001-09	
Cadastro do Imóvel 01.4.11.02.013.06.00	Endereço rua vicente gramani	Número 2188	
Loteamento/ Bairro BAIRRO SAO JOSE	Lote P/19/LTS.24/25/26/27/28/29	Quadra 26	Cidade FRANCA
Responsável Técnico "TOFOLLI MOREIRA PROJETOS E CONSTRUÇÕES LTDA"	Responsabilidade Projeto	Conselho 24.366-3	ART 11607973
Responsável Técnico "GUILHERME AUGUSTO BERTELLI FERNANDES CLEMENTE"	Responsabilidade Execução	Conselho 5062775007-SP	ART 28027230231028699
Tipo de uso Edificação educacional	Área total, por tipo de uso 2658.81 m²	Área aprovada 0 m²	
Área a ser construída/ ampliada 2658.81 m²	Área a ser regularizada 0 m²	Área a ser demolida (aprovada) 0 m²	Área a ser demolida (sem aprovação) 0 m²
Área total a construir 2658.81 m²	Área total a regularizar 0.00 m²	Área total a demolir 0 m²	
Área total aprovada 0 m²	Área do terreno 2096 m²	Área total da construção 2658.81 m²	
Zoneamento Zona de uso misto	Taxa de Permeabilidade 53.28%	Taxa de Ocupação 20.73%	Número de pavimentos 5

Verifique a autenticidade deste documento através QR CODE (Posicionando a câmera do celular sobre ele) ou acessando o link abaixo em seu navegador:
<https://producao.prefeituras.net/consulta/process/view/francasp/2022AE1514/6poizdcs>

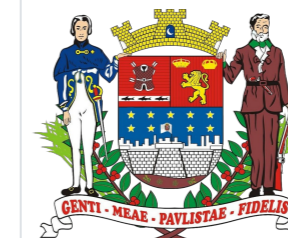

PREFEITURA MUNICIPAL DE FRANCA
SECRETARIA MUNICIPAL DE
INFRAESTRUTURA
SETOR DE APROVAÇÃO DE PROJETOS



Licenciado por

Analista de Projetos

Nome

Guilherme Oliveira (Parcelamento do Solo)

Deferido por: Guilherme Oliveira (Parcelamento do Solo)

Cargo:

Analista de Projetos

Franca, 06 de setembro de 2023.

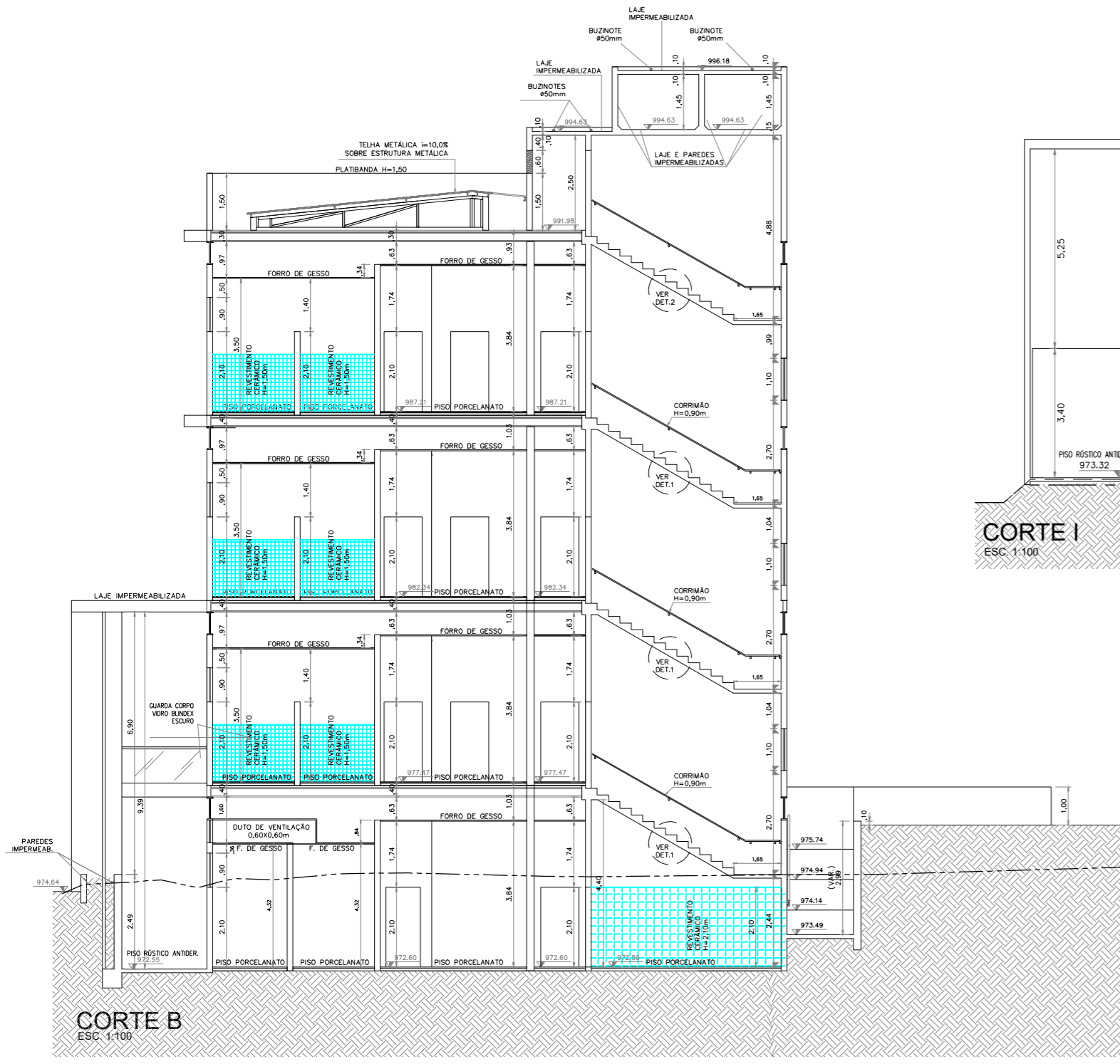

CORTE B
ESC. 1:100

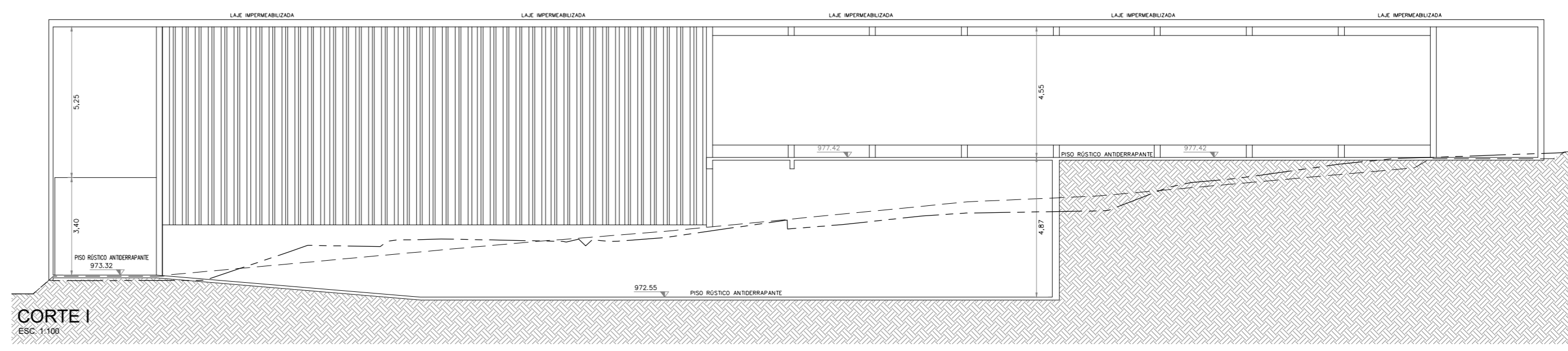

CORTE I
ESC. 1:100

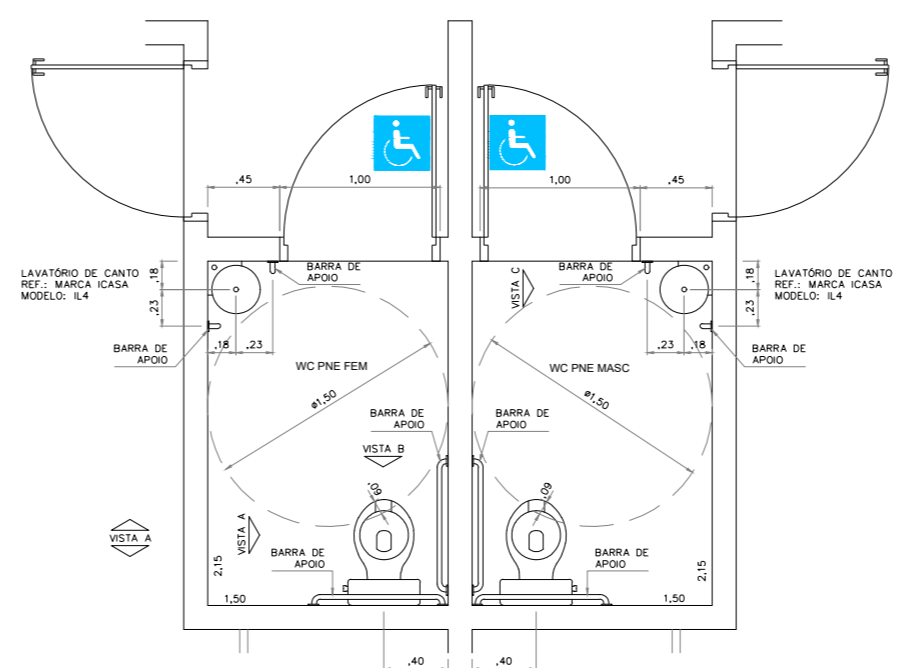

DETALHE WC's PNE
ESCALA 1:50

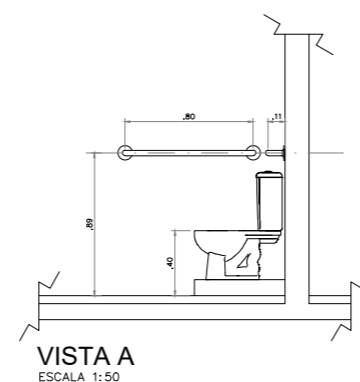

VISTA A
ESCALA 1:50

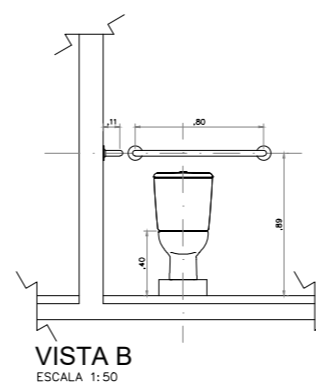

VISTA B
ESCALA 1:50

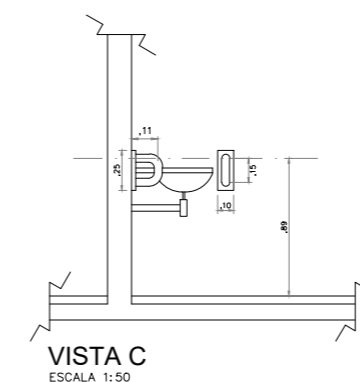

VISTA C
ESCALA 1:50

LEGENDA

--- PERFIL NATURAL DO TERRENO

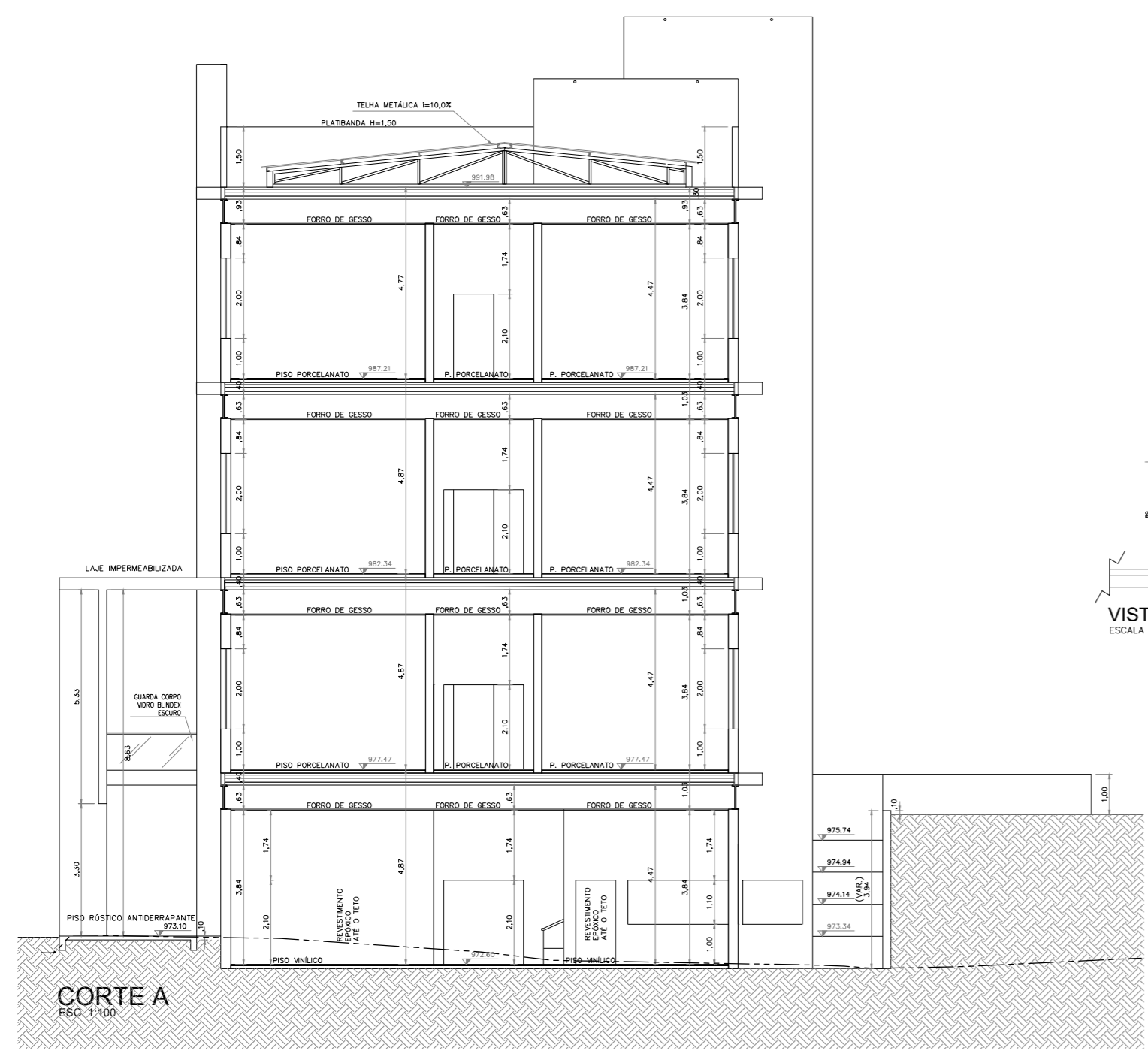

CORTE A
ESC. 1:100

Projeto de Construção Nova de Edificação educacional		ESCALAS INDICADAS NO PROJETO	
Número do Protocolo 2022AE1514	Cód. Verificador 6poizdcs	Talão 2022AE1514	Data de deferimento 06/09/2023 16:00:21
Proprietário CENTRO UNIVERSITARIO MUNICIPAL DE FRANCA - UNI-FACEF		CPF/CNPJ do Proprietário 47.987.136/0001-09	
Cadastro do Imóvel 01.4.11.02.013.06.00	Endereço rua vicente gramani	Número 2188	
Loteamento/ Bairro BAIRRO SAO JOSE	Lote P/19/LTS.24/25/26/27/28/29	Quadra	Cidade FRANCA
Responsável Técnico "TOFOLLI MOREIRA PROJETOS E CONSTRUÇÕES LTDA"	Responsabilidade Projeto	Conselho 24.366-3	ART 11607973
Responsável Técnico "GUILHERME AUGUSTO BERTELLI FERNANDES CLEMENTE"	Responsabilidade Execução	Conselho 5062775007-SP	ART 28027230231028699
Tipo de uso Edificação educacional	Área total, por tipo de uso 2658.81 m²	Área aprovada 0 m²	
Área a ser construída/ ampliada 2658.81 m²	Área a ser regularizada 0 m²	Área a ser demolida (aprovada) 0 m²	Área a ser demolida (sem aprovação) 0 m²
Área total a construir 2658.81 m²	Área total a regularizar 0.00 m²	Área total a demolir 0 m²	
Área total aprovada 0 m²	Área do terreno 2096 m²	Área total da construção 2658.81 m²	
Zoneamento Zona de uso misto	Taxa de Permeabilidade 53.28%	Taxa de Ocupação 20.73%	Número de pavimentos 5

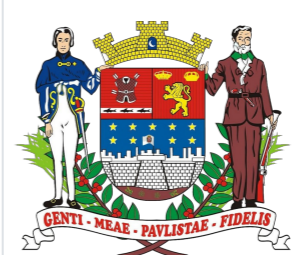

PREFEITURA MUNICIPAL DE FRANCA
SECRETARIA MUNICIPAL DE
INFRAESTRUTURA
SETOR DE APROVAÇÃO DE PROJETOS



Licenciado por

Analista de Projetos
Nome

Guilherme Oliveira (Parcelamento do Solo)

Deferido por: Guilherme Oliveira (Parcelamento do Solo)
Cargo: Analista de Projetos

Franca, 06 de setembro de 2023.

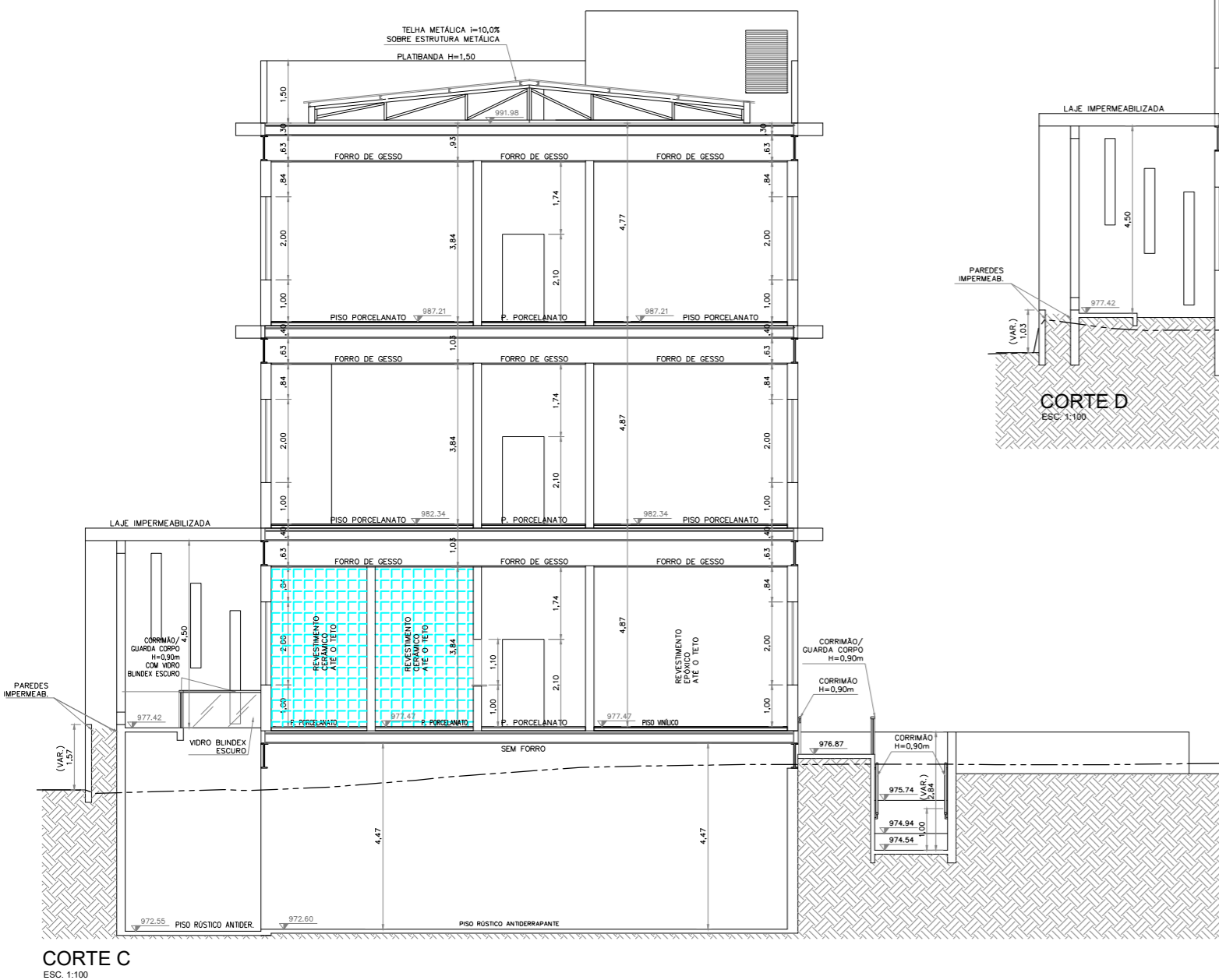
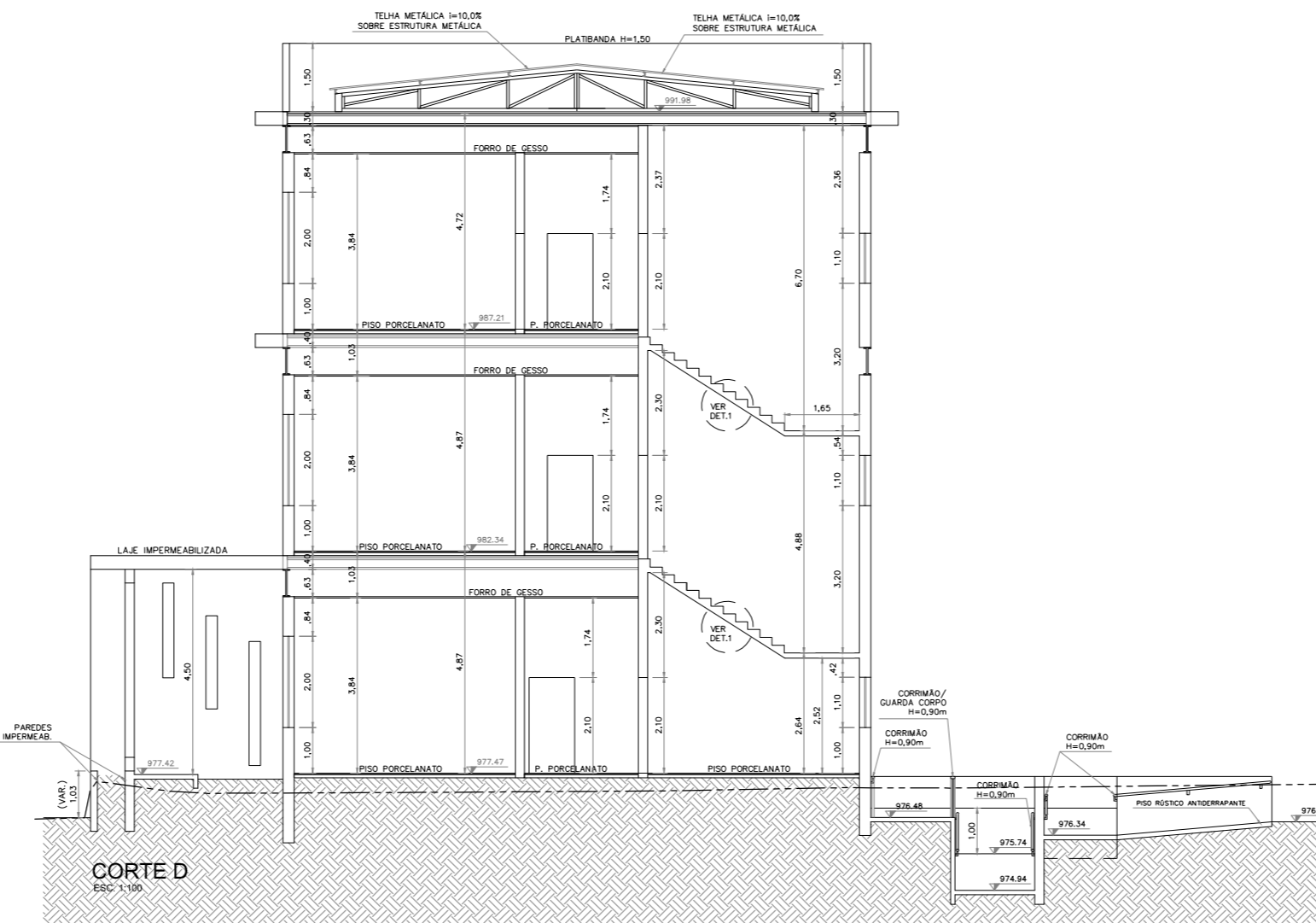
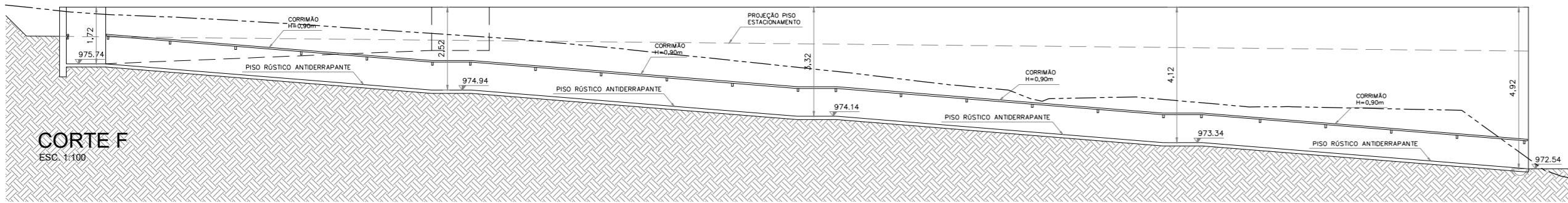
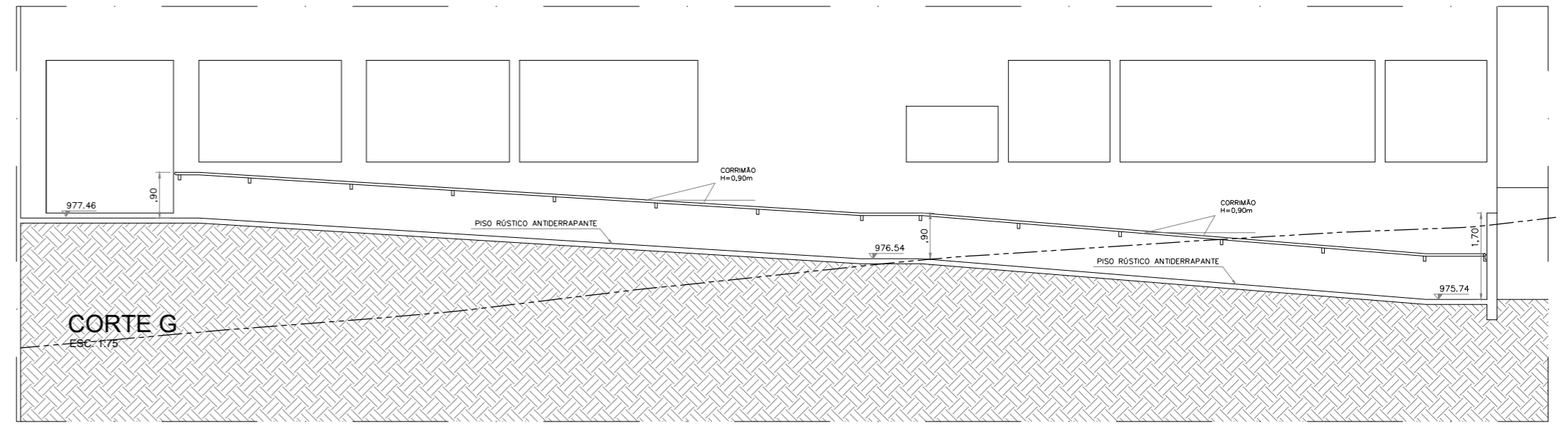
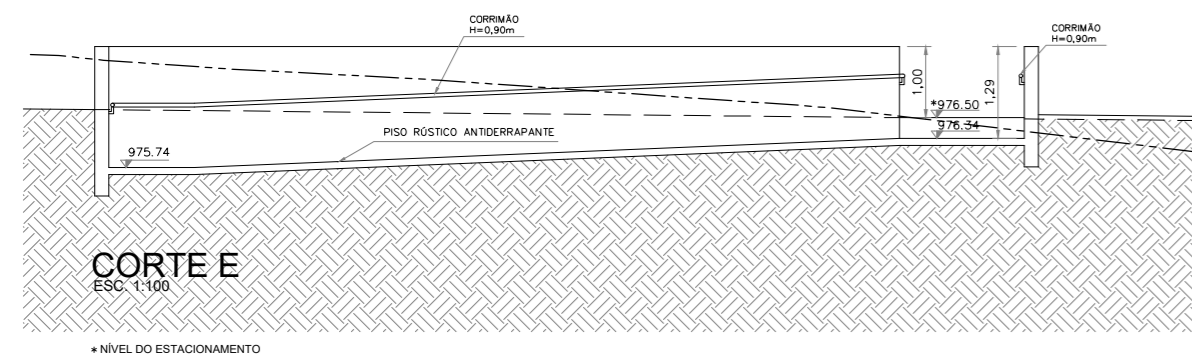

LEGENDA
 --- PERFIL NATURAL DO TERRENO

Projeto de Construção Nova de Edificação educacional		ESCALAS INDICADAS NO PROJETO	
Número do Protocolo 2022AE1514	Cód. Verificador 6poizdcs	Talão 2022AE1514	Data de deferimento 06/09/2023 16:00:21
Proprietário CENTRO UNIVERSITARIO MUNICIPAL DE FRANCA - UNI-FACEF		CPF/CNPJ do Proprietário 47.987.136/0001-09	
Cadastro do Imóvel 01.4.11.02.013.06.00	Endereço rua vicente gramani	Número 2188	
Loteamento/ Bairro BAIRRO SAO JOSE	Lote P/19/LTS.24/25/26/27/28/29	Quadra 26	Cidade FRANCA
Responsável Técnico "TOFOLLI MOREIRA PROJETOS E CONSTRUÇÕES LTDA"	Responsabilidade Projeto	Conselho 24.366-3	ART 11607973
Responsável Técnico "GUILHERME AUGUSTO BERTELLI FERNANDES CLEMENTE"	Responsabilidade Execução	Conselho 5062775007-SP	ART 28027230231028699
Tipo de uso Edificação educacional	Área total, por tipo de uso 2658.81 m²	Área aprovada 0 m²	
Área a ser construída/ ampliada 2658.81 m²	Área a ser regularizada 0 m²	Área a ser demolida (aprovada) 0 m²	Área a ser demolida (sem aprovação) 0 m²
Área total a construir 2658.81 m²	Área total a regularizar 0.00 m²	Área total a demolir 0 m²	
Área total aprovada 0 m²	Área do terreno 2096 m²	Área total da construção 2658.81 m²	
Zoneamento Zona de uso misto	Taxa de Permeabilidade 53.28%	Taxa de Ocupação 20.73%	Número de pavimentos 5
Verifique a autenticidade deste documento através QR CODE (Posicionando a câmera do celular sobre ele) ou acessando o link abaixo em seu navegador: https://producao.prefeituras.net/consulta/process/view/francasp/2022AE1514/6poizdcs			
 PREFEITURA MUNICIPAL DE FRANCA SECRETARIA MUNICIPAL DE INFRAESTRUTURA SETOR DE APROVAÇÃO DE PROJETOS			
Licenciado por Analista de Projetos Nome Guilherme Oliveira (Parcelamento do Solo)			
Deferido por: Guilherme Oliveira (Parcelamento do Solo) Cargo: Analista de Projetos			
Franca, 06 de setembro de 2023.			

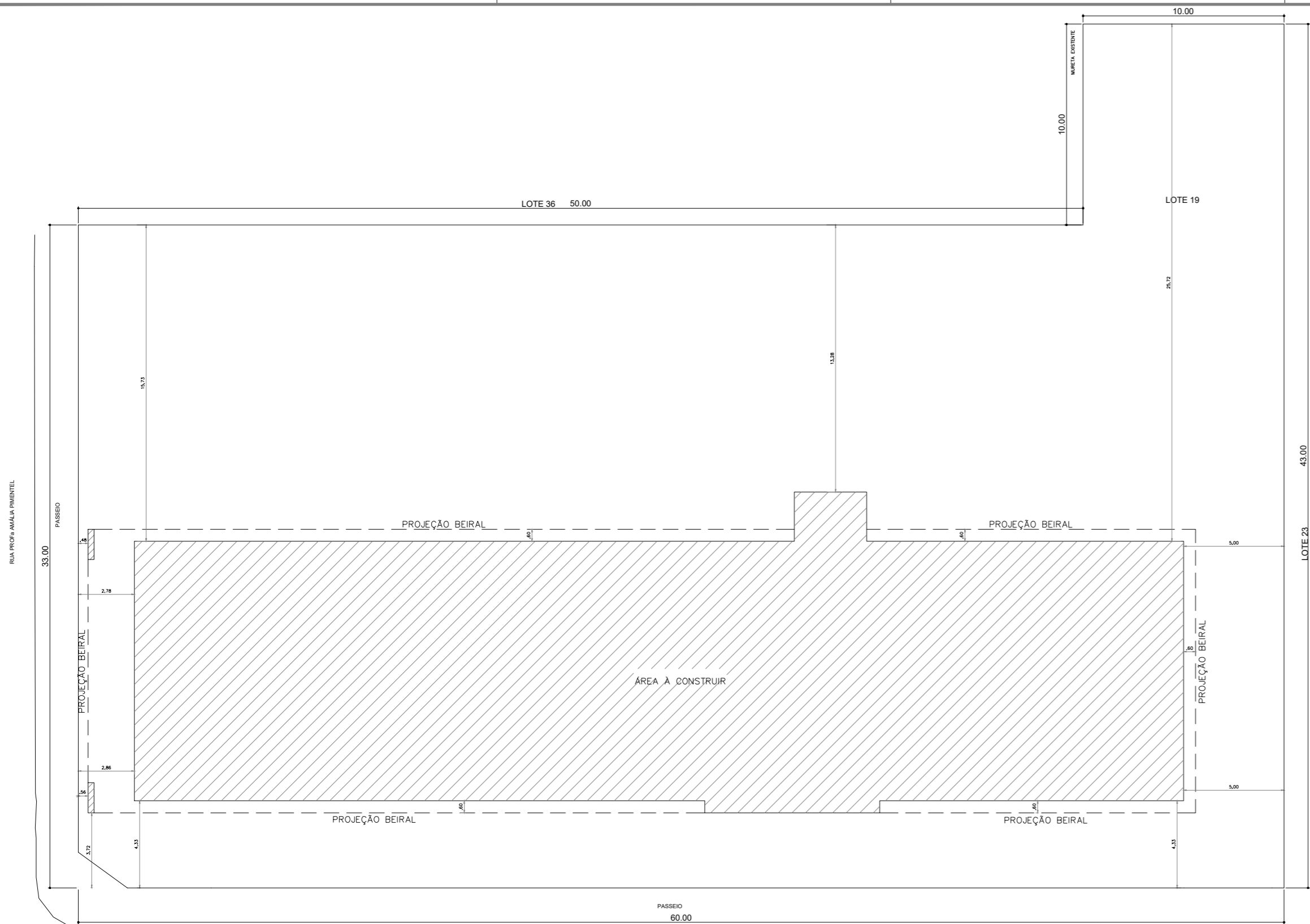

LEGENDA

----- PERFIL NATURAL DO TERRENO

Projeto de Construção Nova de Edificação educacional		ESCALAS INDICADAS NO PROJETO	
Número do Protocolo 2022AE1514	Cód. Verificador 6poizdcs	Talão 2022AE1514	Data de deferimento 06/09/2023 16:00:21
Proprietário CENTRO UNIVERSITARIO MUNICIPAL DE FRANCA - UNI-FACEF		CPF/CNPJ do Proprietário 47.987.136/0001-09	
Cadastro do Imóvel 01.4.11.02.013.06.00	Endereço rua vicente gramani	Número 2188	
Loteamento/ Bairro BAIRRO SAO JOSE	Lote P/19/LTS.24/25/26/27/28/29	Quadra	Cidade FRANCA
Responsável Técnico "TOFOLLI MOREIRA PROJETOS E CONSTRUÇÕES LTDA"	Responsabilidade Projeto	Conselho 24.366-3	ART 11607973
Responsável Técnico "GUILHERME AUGUSTO BERTELLI FERNANDES CLEMENTE"	Responsabilidade Execução	Conselho 5062775007-SP	ART 28027230231028699
Tipo de uso Edificação educacional	Área total, por tipo de uso 2658.81 m²	Área aprovada 0 m²	
Área a ser construída/ ampliada 2658.81 m²	Área a ser regularizada 0 m²	Área a ser demolida (aprovada) 0 m²	Área a ser demolida (sem aprovação) 0 m²
Área total a construir 2658.81 m²	Área total a regularizar 0.00 m²	Área total a demolir 0 m²	
Área total aprovada 0 m²	Área do terreno 2096 m²	Área total da construção 2658.81 m²	
Zoneamento Zona de uso misto	Taxa de Permeabilidade 53.28%	Taxa de Ocupação 20.73%	Número de pavimentos 5

Verifique a autenticidade deste documento através QR CODE (Posicionando a câmera do celular sobre ele) ou acessando o link abaixo em seu navegador:
<https://producao.prefeituras.net/consulta/process/view/francasp/2022AE1514/6poizdcs>

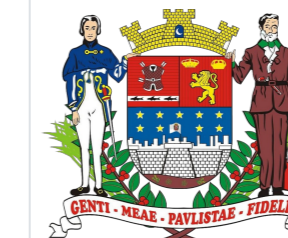

PREFEITURA MUNICIPAL DE FRANCA
SECRETARIA MUNICIPAL DE
INFRAESTRUTURA
SETOR DE APROVAÇÃO DE PROJETOS



Licenciado por

Analista de Projetos

Nome

Guilherme Oliveira (Parcelamento do Solo)

Deferido por: Guilherme Oliveira (Parcelamento do Solo)

Cargo:

Analista de Projetos

Franca, 06 de setembro de 2023.

IMPLANTAÇÃO

ESC. 1:150

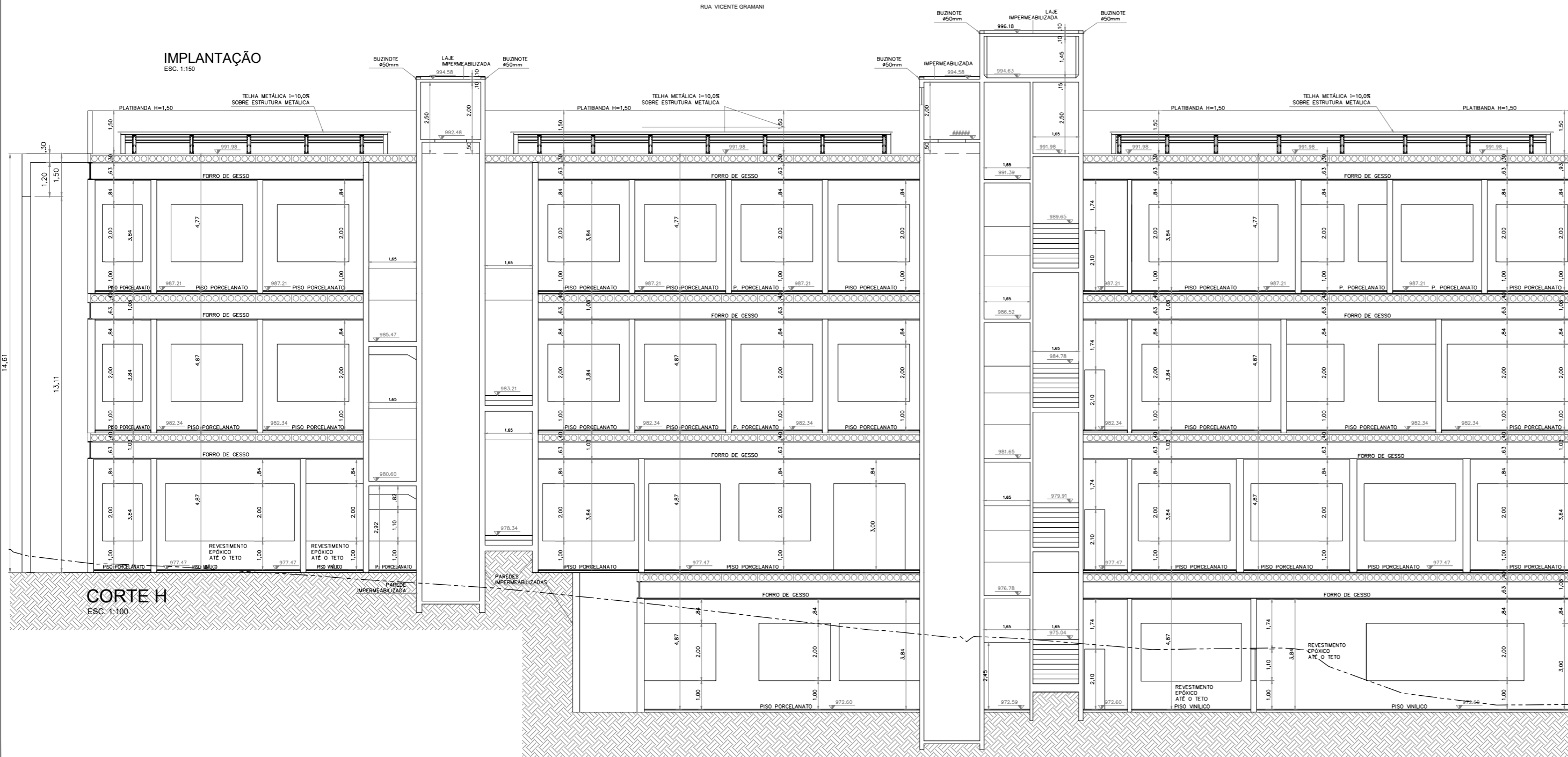

CORTE H

ESC. 1:100