

Armação positiva da escada E2
Esc: 1:25

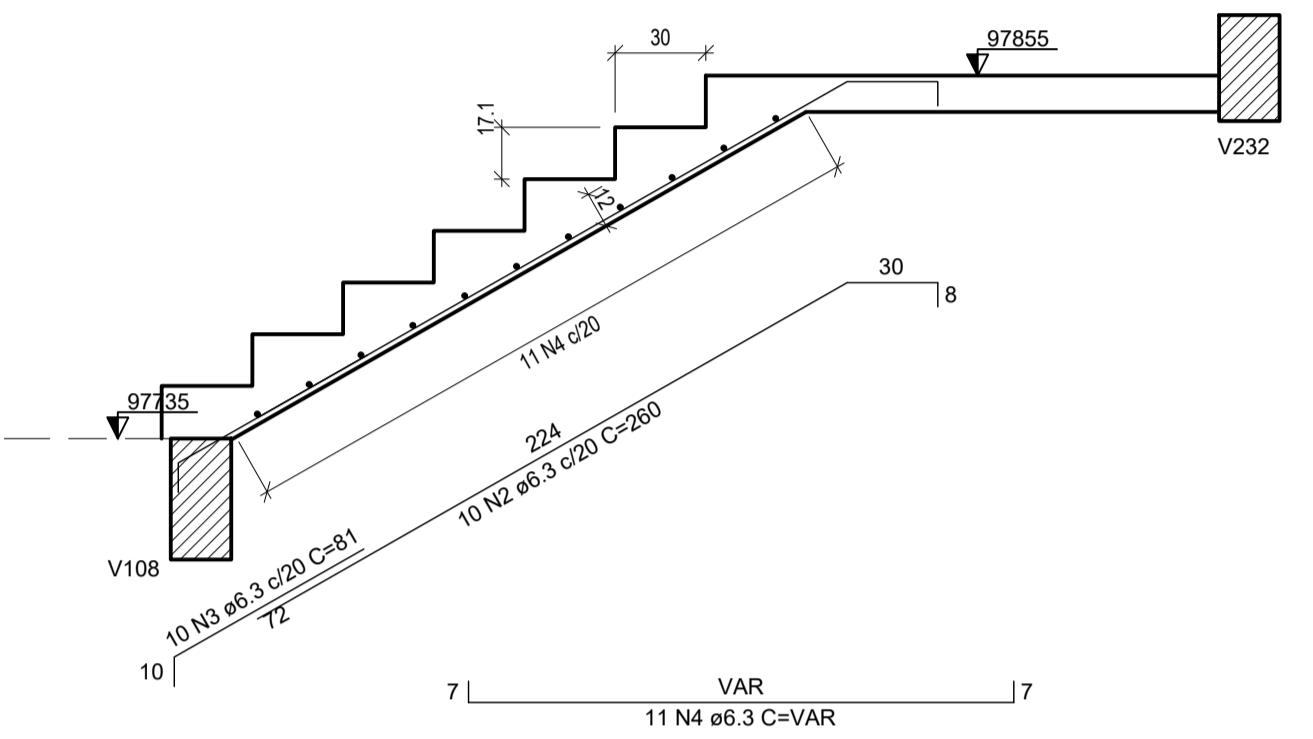

Corte A-A (LE200)
Esc: 1:25

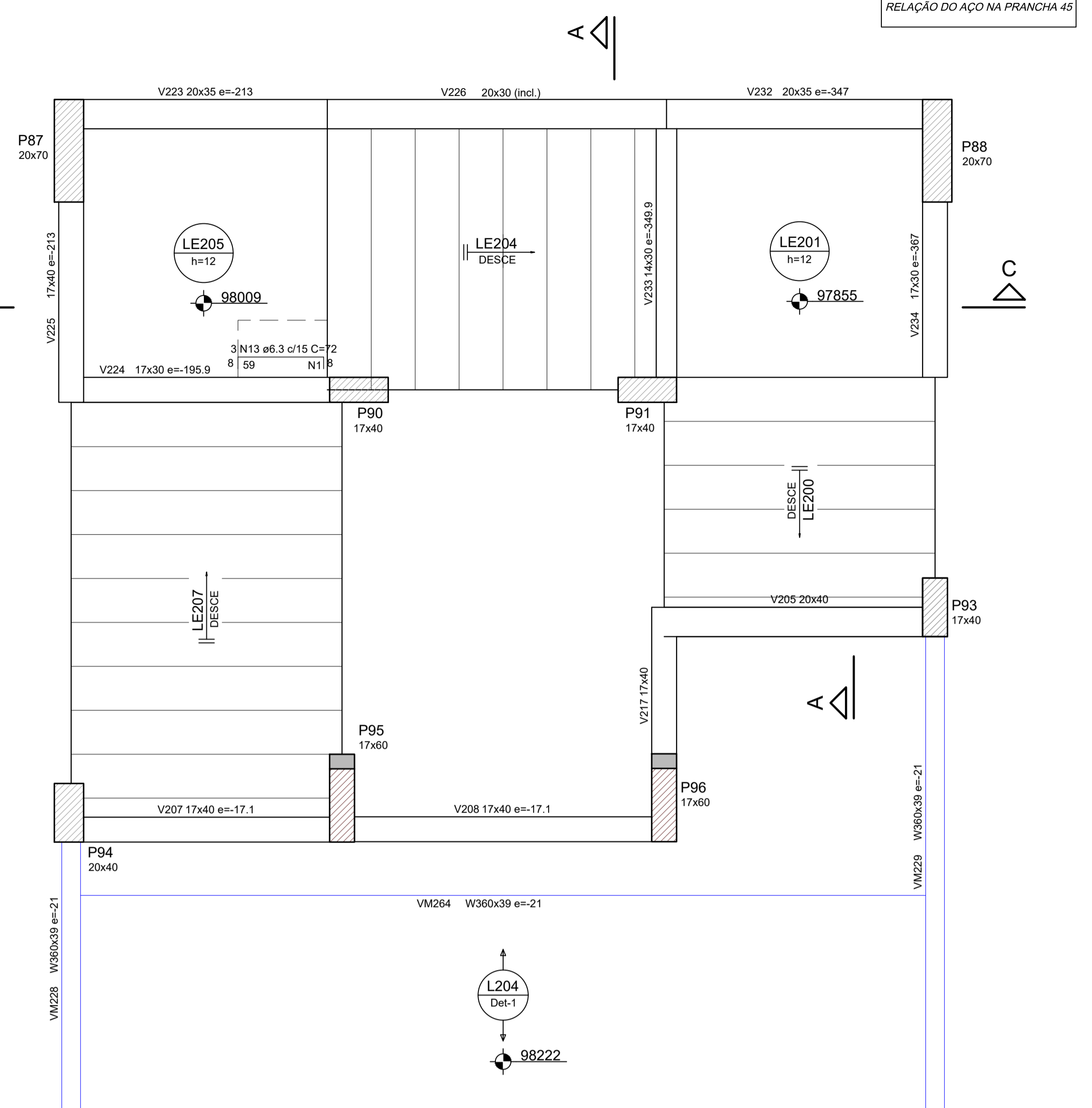

Armação negativa da escada E2
Esc: 1:25

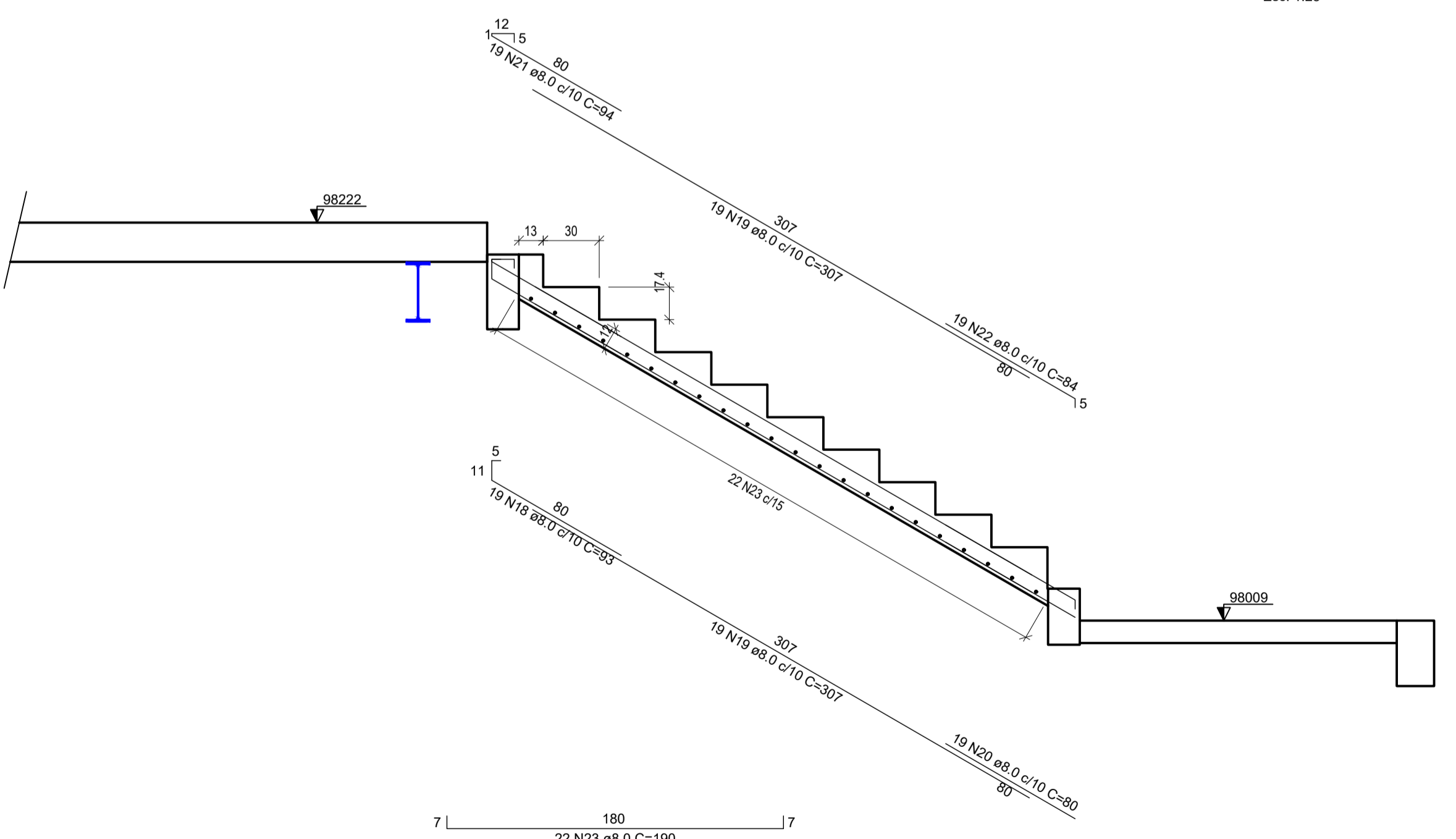

Corte E-E (LE207)
Esc: 1:25

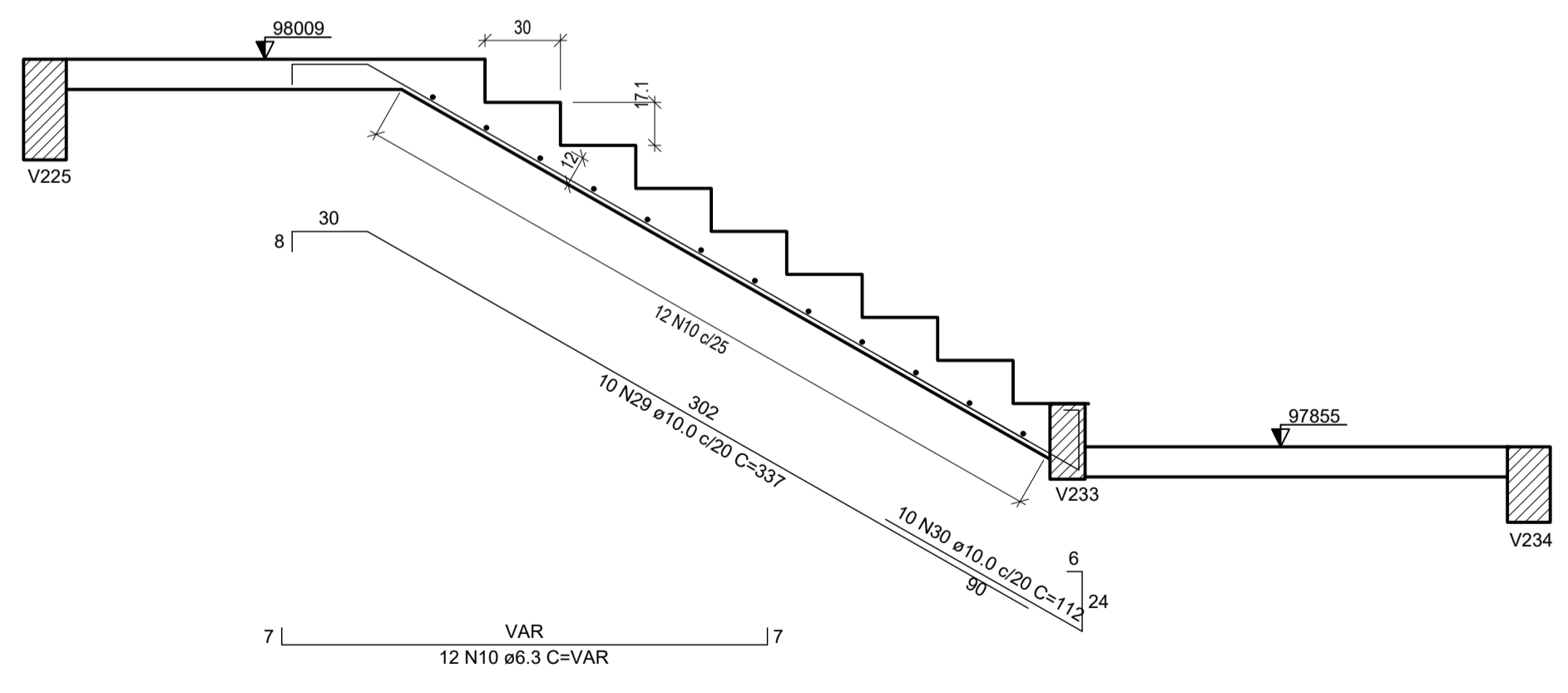

Corte C-C (LE204)
Esc: 1:25

- NOTAS 1 (Concreto Armado):**
- Concreto fck ≥ 30Mpa
 - Concreto painéis Lajes alveolares fck ≥ 45Mpa
 - Aços CA-50A fyk= 50KN /cm2
 - Conectores de cisalhamento ø19mm, h=127mm, fu=415Mpa
 - Cobrimento c=2.5 cm, exceto Blocos de fundação c=3.5 cm
 - Apiloar o fundo das Valas dos Blocos e Vigas
 - Conferir Cotas e Níveis em Obra
 - ca= Cota de Arrasamento da Cabeça da Estaca
 - N máx = Carga Máxima em (tf) em CADA estaca do bloco considerado
 - L = Comprimento mínimo de cada Estaca em (m), conforme sondagem
 - e= Elevação da Viga em relação ao nível do pavimento (Ver Det.)
 - BM = Broca "Morta"
 - P.A.= Piso Acabado
 - RN = 0.0m (Conforme Arq.)
 - Para a Locação da Obra, consultar também Projeto de Arquitetura e conferir medidas e Níveis do Terreno em obra
 - Compactar aterro por camadas p/ evitar deslocamentos
 - A numeração dos eixos nesse projeto não coincidem necessariamente com a numeração dos eixos das paredes no projeto de Arquitetura

Nº	DATA	REVISÃO	EXECUTADO POR	APROVADO POR	NOTAS

NOTAS	RESPONSÁVEL TÉCNICO
1- CONFERIR MEDIDAS NO LOCAL; 2- OS AMBIENTES QUE APRESENTAM INSUFICIÊNCIA DE ILUMINAÇÃO E VENTILAÇÃO NATURAL SERÃO SUPRIDOS POR ILUMINAÇÃO ARTIFICIAL (LÂMPADAS DE LED OU FLUORESCENTES) E VENTILAÇÃO MECÂNICA CONFORME DETERMINA O ART. 48 DO DECRETO ESTADUAL 12.342/1978	FABIANO TOFOLLI MOREIRA ARQUITETO - CAU/SP A24366-3

Tofolli & Moreira
 Projetos e Construções Ltda.
 CNPJ: 09.372.436/0001-86

PROPRIETÁRIO: CENTRO UNIVERSITÁRIO MUNICIPAL DE FRANCA - Uni-FACEF	FL. 44/51
PROJETO: ANTEPROJETO DE ARQUITETURA PARA EDIFICAÇÃO DO AMBULATÓRIO ESCOLA, CLÍNICA DE PSICOLOGIA, SVO E OUTROS COM INTERLIGAÇÃO, ANEXO ÀS UNIDADES II E III.	REV.
ASSUNTO: ARMAÇÃO DA ESCADA E2 (Trecho 1o. Pav - 2o. Pav)	ESCALA 1:50
LOCAL: FRANCA - SP	