

Armação positiva da escada E1  
Esc: 1:25

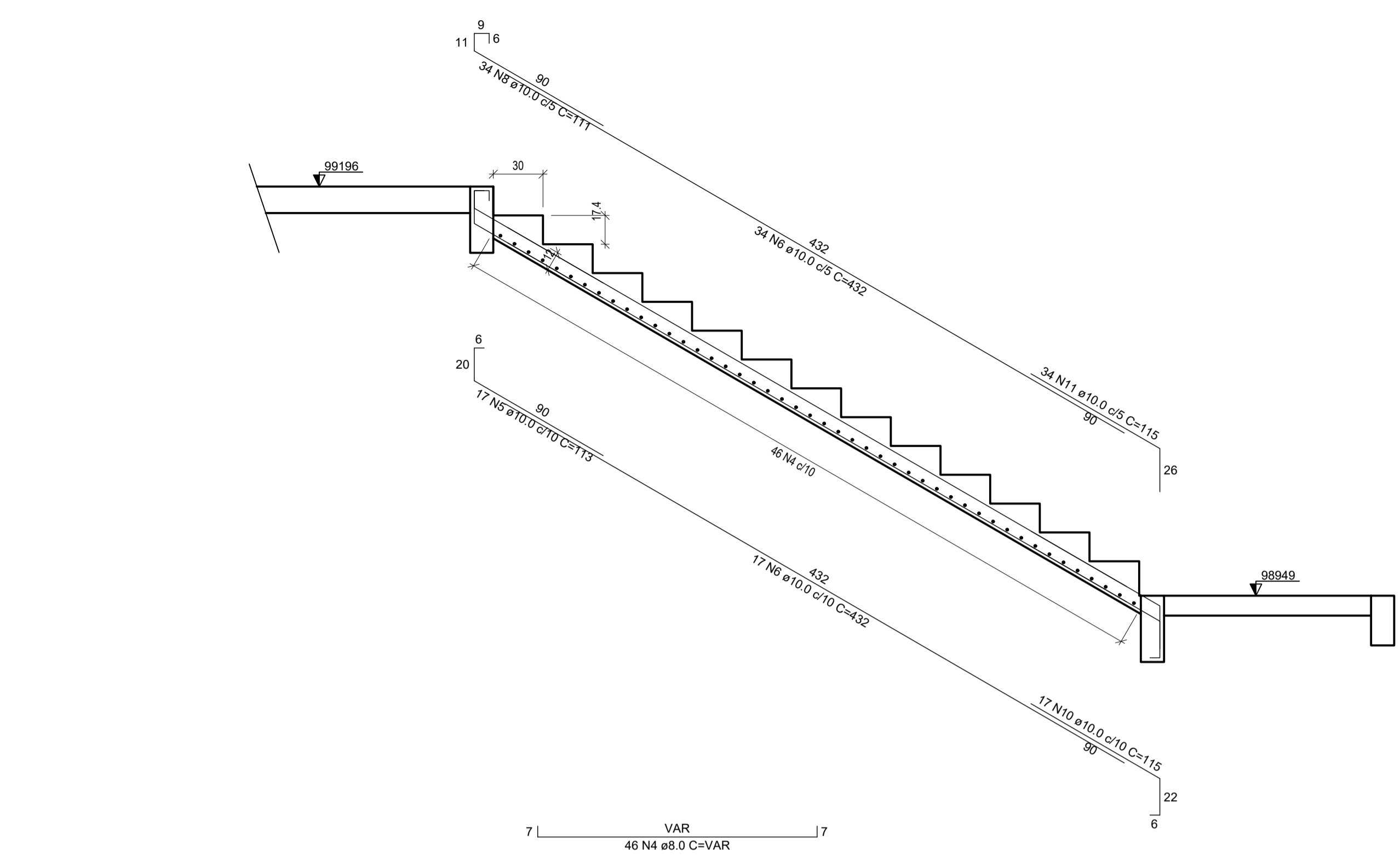

Corte B-B (LE402)  
Esc: 1:25

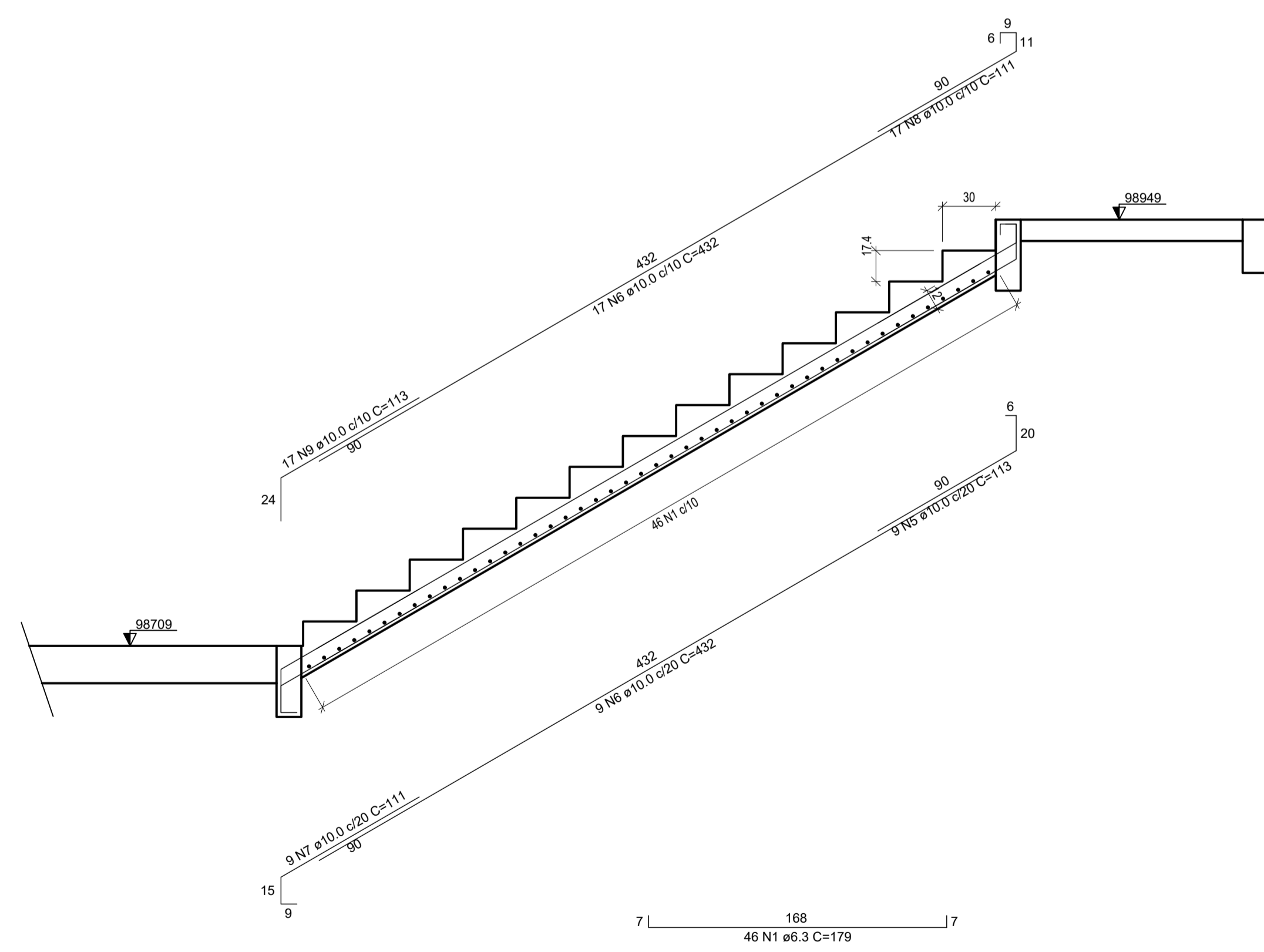

Corte A-A (LE400)  
Esc: 1:25

RELAÇÃO DO AÇO

LE400		LE401		LE402	
AÇO	N	DIAM (mm)	QUANT	C.UNIT (cm)	C.TOTAL (cm)
CA50	1	6.3	46	179	8234
	2	6.3	17	154	2618
	3	6.3	7	356	2492
	4	8.0	46	VAR	VAR
	5	10.0	26	113	2938
	6	10.0	77	432	33254
	7	10.0	9	111	999
	8	10.0	51	111	5661
	9	10.0	17	113	1921
	10	10.0	17	115	1955
	11	10.0	34	115	3910

RESUMO DO AÇO

AÇO	DIAM (mm)	C.TOTAL (m)	PESO + 10% (kg)
CA50	6.3	133.4	35.9
	8.0	82.3	35.7
	10.0	506.5	343.5
PESO TOTAL (kg)			
CA50		415.1	

Volume de concreto (C-30) = 3.41 m³  
Área de forma = 28.70 m²

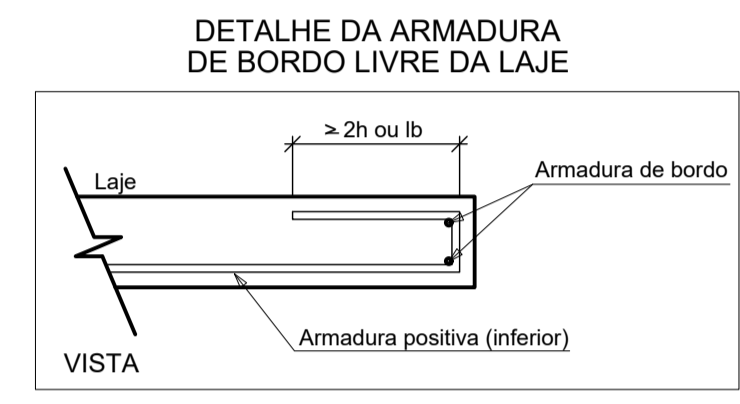

- NOTAS 1 (Concreto Armado):**
- Concreto fck ≥ 30Mpa
  - Concreto painéis Lajes alveolares fck ≥ 45Mpa
  - Aços CA-50A fyk= 50kN /cm²
  - Conectores de cisalhamento Ø19mm, h=127mm, fu=415Mpa
  - Cobrimento c=2.5 cm, exceto Blocos de fundação c=3.5 cm
  - Apiloar o fundo das Valas dos Blocos e Vigas
  - Conferir Cotas e Níveis em Obra
  - ca= Cota de Arrasamento da Cabeça da Estaca
  - N máx = Carga Máxima em (tf) em CADA estaca do bloco considerado
  - L = Comprimento mínimo de cada Estaca em (m), conforme sondagem
  - e= Elevação da Viga em relação ao nível do pavimento (Ver Det.)
  - BM = Broca "Morta"
  - P.A.= Piso Acabado
  - RN = 0.0m (Conforme Arq.)
  - Para a Locação da Obra, consultar também Projeto de Arquitetura e conferir medidas e Níveis do Terreno em obra
  - Compactar aterro por camadas p/ evitar deslocamentos
  - A numeração dos eixos nesse projeto não coincidem necessariamente com a numeração dos eixos das paredes no projeto de Arquitetura

Nº	DATA	REVISÃO	EXECUTADO POR	APROVADO POR	NOTAS

NOTAS	RESPONSÁVEL TÉCNICO
1- CONFERIR MEDIDAS NO LOCAL; 2- OS AMBIENTES QUE APRESENTAM INSUFICIÊNCIA DE ILUMINAÇÃO E VENTILAÇÃO NATURAL SERÃO SUPRIDOS POR ILUMINAÇÃO ARTIFICIAL (LÂMPADAS DE LED OU FLUORESCENTES) E VENTILAÇÃO MECÂNICA CONFORME DETERMINA O ART. 48 DO DECRETO ESTADUAL 12.342/1978	FABIANO TOFOLLI MOREIRA ARQUITETO - CAU/SP A24366-3

**Tofolli & Moreira**  
Projetos e Construções Ltda.  
CNPJ: 09.372.436/0001-86

PROPRIETÁRIO: CENTRO UNIVERSITÁRIO MUNICIPAL DE FRANCA - Uni-FACEF	FL. 48/51
PROJETO: ANTEPROJETO DE ARQUITETURA PARA EDIFICAÇÃO DO AMBULATÓRIO ESCOLA, CLÍNICA DE PSICOLOGIA, SVO E OUTROS COM INTERLIGAÇÃO, ANEXO ÀS UNIDADES II E III.	REV.
ASSUNTO: ARMAÇÃO DAS VIGAS DO PAVIMENTO COBERTURA E Cxa	ESCALA 1:50
LOCAL: FRANCA - SP	